

# Άσκηση Ακοής – Σολφέζ – Ρυθμική Αγωγή II

Εαρινό Εξάμηνο 2024  
ΤΜΕΤ, Πανεπιστήμιο Μακεδονίας

Μάθημα 4<sup>ο</sup>

Μόνικα Ανδριανοπούλου

# 1α.Ρυθμός: συγκοπές

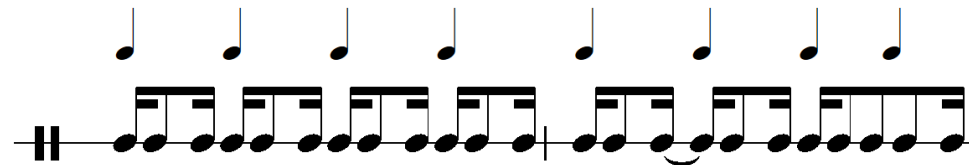
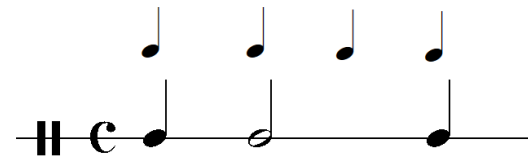

1β.Ρυθμός: συγκοπές  
Ρυθμικές ασκήσεις Jersild 53, 55

**Allegro**

53.  $\frac{4}{4}$

54. **Adagio**  $\frac{4}{4}$

**Alla breve**

55.  $\frac{4}{2}$

1γ.Ρυθμός: συγκοπές  
Ρυθμική άσκηση Jersild 54

54. Adagio  $\frac{4}{4}$  

## 2α.Τρόποι

(βλ. και μελωδικές σημειώσεις «Άσκηση ακοής – σολφέζ – ρυθμική αγωγή II», σ.7)

Κύκλος 5ών από το φα  
&  
Οι τρόποι.

F - C - G - D - A - E - B  
λύδιος    ιώνιος    μιξολύδιος    δώριος    αιόλιος    φρύγιος    λόκριος

## 2β. Τρόποι

(βλ. και μελωδικές σημειώσεις «Άσκηση ακοής – σολφέζ – ρυθμική αγωγή II», σ.7)

-Εύκολος τρόπος απομνημόνευσης της δομής κάθε τρόπου:

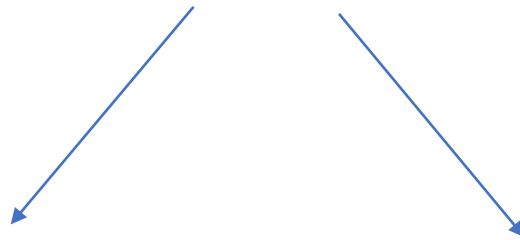

‘Μείζονες’ τρόποι:

- Λύδιος (F): Σαν τη μείζονα, με 4↑
- Ιωνικός (C): Σαν τη μείζονα
- Μιξολύδιος (G): Σαν τη μείζονα, με 7↓

‘Ελάσσονες’ τρόποι:

- Δώριος (D): Σαν την φυσ. ελάσσονα, με 6↑
- Αιολικός (A): Σαν τη φυσ. Ελάσσονα
- Φρύγιος (E): Σαν τη φυσ. ελάσσονα, με 2↓
- Λόκριος (B): Σαν τη φυσ. Ελάσσονα, με 2↓, 5↓

## 2γ. Τρόποι: κατασκευή από κοινή βάση ρε

Οι 7 τρόποι ως κλίμακες-  
εξάσκηση 'κατασκευής' των τρόπων

-Βάλτε τις απαραίτητες αλλοιώσεις στην κλίμακα ώστε να προκύψει ο τρόπος που ζητείται κάθε φορά:

- Λύδιος (Dorian)
- Μιξολύδιος (Mixolydian)
- Αιολικός (Ionian)
- Λόκριος (Lydian)
- Ιωνικός (Dorian)
- Φρύγιος (Phrygian)
- Δώριος (Dorian)

2δ.Τρόποι: ακουστική αναγνώριση

Νίκος Κυπουργός, *Κηποθέατρο:*

Πλένω στο κρύο ρέμα

<https://www.youtube.com/watch?v=gL8cDI-MzGk>

2ε. Τρόποι: Γρηγοριανό μέλος σε λύδιο: *Viderunt omnes*  
(βλ. και μελωδικές σημειώσεις «Άσκηση ακοής – σολφέζ – ρυθμική αγωγή II», σ.11)

2. Γρηγοριανό Μέλος – Χριστουγεννιάτικη Λειτουργία. Μονή του Solesmes, Γαλλία  
Από το βιβλίο Norton Anthology of Western Music, Vol.1: Ancient to Baroque.

(d) Gradual: *Viderunt omnes*

Grad. 5. 13

Idérunt ó- mnes \* fínes tér- rae sa-

lu- tá- re Dé- i nóstri : jubi- lá- te Dé- o

14

ó- mnis tér- ra. Ψ. Nó- tum fé- cit Dó-

3α.Μελωδίες με χρωματική κίνηση: Mozart *Serenade*, K.239  
(βλ. και μελωδικές σημειώσεις «Άσκηση ακοής – σολφέζ – ρυθμική αγωγή II», σ.25)

2.Mozart (1756-1791)  
*Serenade, K.239*

3β.Μελωδίες με χρωματική κίνηση: Haydn, *Pleasing pains*  
(βλ. και μελωδικές σημειώσεις «Άσκηση ακοής – σολφέζ – ρυθμική αγωγή II», σ.25)

3.Haydn (1732-1809), *Canzonettas & Songs*  
*Pleasing Pains*

# 4α.Αρμονία

4β.Αρμονία: V/V, ή (V)V, ή DD

4γ.Αρμονία: V/V, ή (V)V, ή DD  
Παράδειγμα ρεπερτορίου

Mozart  
Eine Kleine Nachtmusik  
K. 525

Βλ. μμ. 21-27

4δ.Αρμονία: V/V, ή (V)V, ή DD.

Αρμονική διαδοχή

(βλ. και μελωδικές σημειώσεις «Άσκηση ακοής – σολφέζ – ρυθμική αγωγή II», σ.41)

5.V/V

Όταν ο ήλιος του πολιτισμού είναι χαμηλά στον ορίζοντα, ακόμα και οι νάνοι ρίχνουν μεγάλες σκιές.

(*Karl Kraus*, Αυστριακός συγγραφέας)

Κανένα παιδί δεν χάνεται, εάν έχει έναν δάσκαλο, ο οποίος πιστεύει σ' αυτό.

(*Bernhard Bueb*, Γερμανός παιδαγωγός - συγγραφέας)

Une Allée du jardin de Monet, Giverny (1902)  
by [Claude Monet](#).