

Άσκηση Ακοής – Σολφέζ – Ρυθμική Αγωγή I

ΤΜΕΤ, Πανεπιστήμιο Μακεδονίας

Μάθημα 2^ο

Μόνικα Ανδριανοπούλου

Το τονικό μουσικό σύστημα

Ανασκόπηση
στοιχείων θεωρίας
(Μελωδικές
σημειώσεις, σελ.5-6)

Φθογγικό υλικό Ευρωπαϊκής κλασικής μουσικής:

↳ Φυσικές νότες, ή διατονικοί φθόγγοι τής Ντο μείζονας (7):

ντο, ρε, μι, φα, σολ, λα, σι (λευκά πλήκτρα πιάνου)

↳ Χρωματικοί φθόγγοι τής Ντο μείζονας (5):

ντο \sharp , ρε \sharp , φα \sharp , σολ \flat , λα \sharp , ή: ρε \flat , μι \flat , σολ \flat , λα \flat , σι \flat (μαύρα πλήκτρα πιάνου)

↳ Εναρμόνιοι φθόγγοι:

ντο \sharp -ρε \flat , ρε \sharp -μι \flat , φα \sharp -σολ \flat , σολ \sharp -λα \flat , λα \sharp -σι \flat , και: μι-φα \flat , φα-μι \sharp , σι-ντο \flat , ντο-σι \sharp

↳ Σημεία αλλοιώσεων:

Δίεση: \sharp , Υφέση: \flat , Αναίρεση: \natural , Διπλή δίεση: \times , Διπλή ύφεση: $\flat\flat$

Ανασκόπηση στοιχείων
θεωρίας
(Μελωδικές
σημειώσεις, σελ.5-6)

ΝΤΟ#/ΡΕb - ΡΕ#/ΜΙb - ΦΑ#/ΣΟΛb - ΣΟΛ#/ΛΑb - ΛΑ#/ΣΙb

ΝΤΟ - ΡΕ - ΜΙ - ΦΑ - ΣΟΛ - ΛΑ - ΣΙ - ΝΤΟ
(C D E F G A B C)

Νότες & κλειδιά

Οι ακριβείς ονομασίες των νοτών (του πιάνου) σύμφωνα με την περιοχή τους:

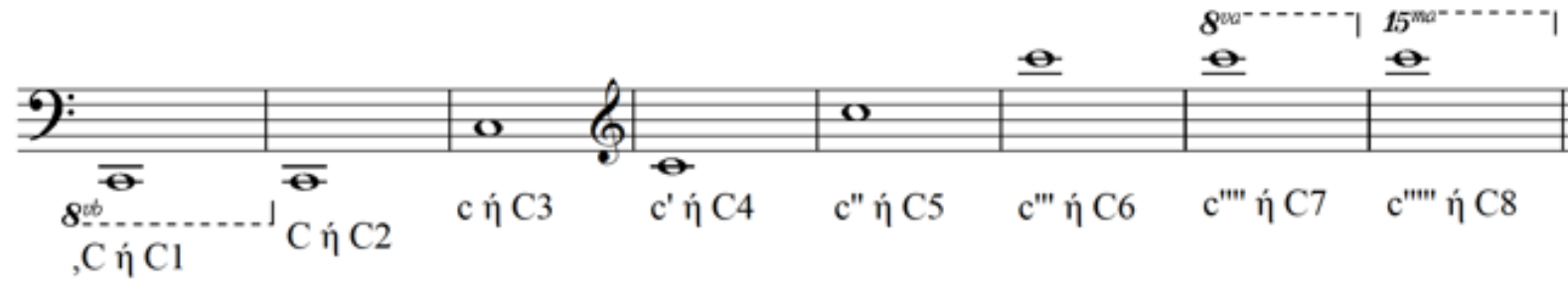
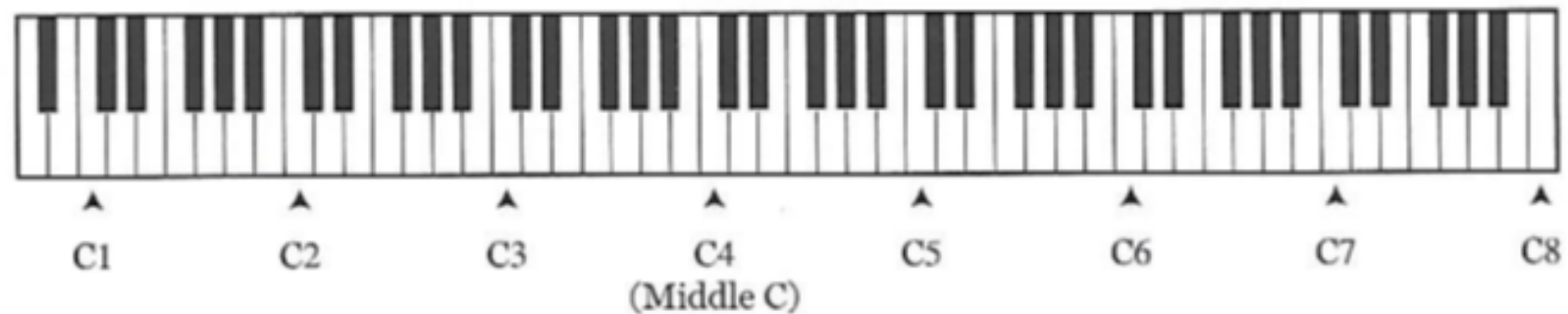

FIGURE 1.2: Full piano keyboard, with octave designations

(Απεικόνιση των πλήκτρων τού πιάνου: Piper Clendinning & West Marvin, 2005, σελ.15)

Η νότα ντο (C4 ή c') στα κλειδιά σολ, ντο & φα:

κλειδί του σολ
κλειδί της mezzo soprano
κλειδί του τενόρου
κλειδί του μπάσου
κλειδί της soprano
κλειδί της alto
κλειδί του βαρύτονου

(Πάνω/κάτω από το πεντάγραμμο: Βοηθητικές γραμμές)

Πρώτη μορφή
ευρωπαϊκής
μουσικής
σημειογραφίας:
νεύματα

TABLE 1: Neumes of the 10th-11th centuries

name	modern	French	St Gallen	North Spain	Toledo	Catalan	Bologna	Palaeo-Frankish	Breton	Messine	Aqui-tanian	Nonan-tolan
virga	•	┆	/		┌		/		┌			
punctum	•	•	..	•	•••	••	••	..	•
pes	◌◌	┆	┆┆	┆┆┆	┆┆	┆	/	┆:	┆┆	┆┆	┆	!
clivis (flexa)	◌◌	┆	┆	┆^	┆┆	┆	┆	┆:	┆:	┆┆	:	┆
torculus	◌◌◌	┆	┆	┆^	┆	┆	┆┆	┆	┆	┆┆	┆	┆┆
porrectus	◌◌◌	N	N	N┆	~	N	N	~	~	N┆	~	N┆
scandicus	◌◌◌	!	┆	┆┆	┆┆	┆	┆	┆	┆	┆┆	┆	!
climacus	◌◌◌	┆:	┆:	┆:┆	┆:	┆:	┆:	┆:	┆:	┆:	┆:	┆:

Att. Diffusa ē gratia.
Of Offerentur. minor. CO Diffusae.

DOMINICA. II.

Populus sion ecce.
Exsion species decoris eius
deus manifeste ve
Congrega te illi
sanctos eius qui ordinaue
runt testamentum
eius super sacrificia.

Att. Laxatus sum. V. Stantes erant.
Of Of tu conuertens. CO Hierusalem.

DOMINICA. III.

Gaudete in dno semp.
Q vises domine super cbe

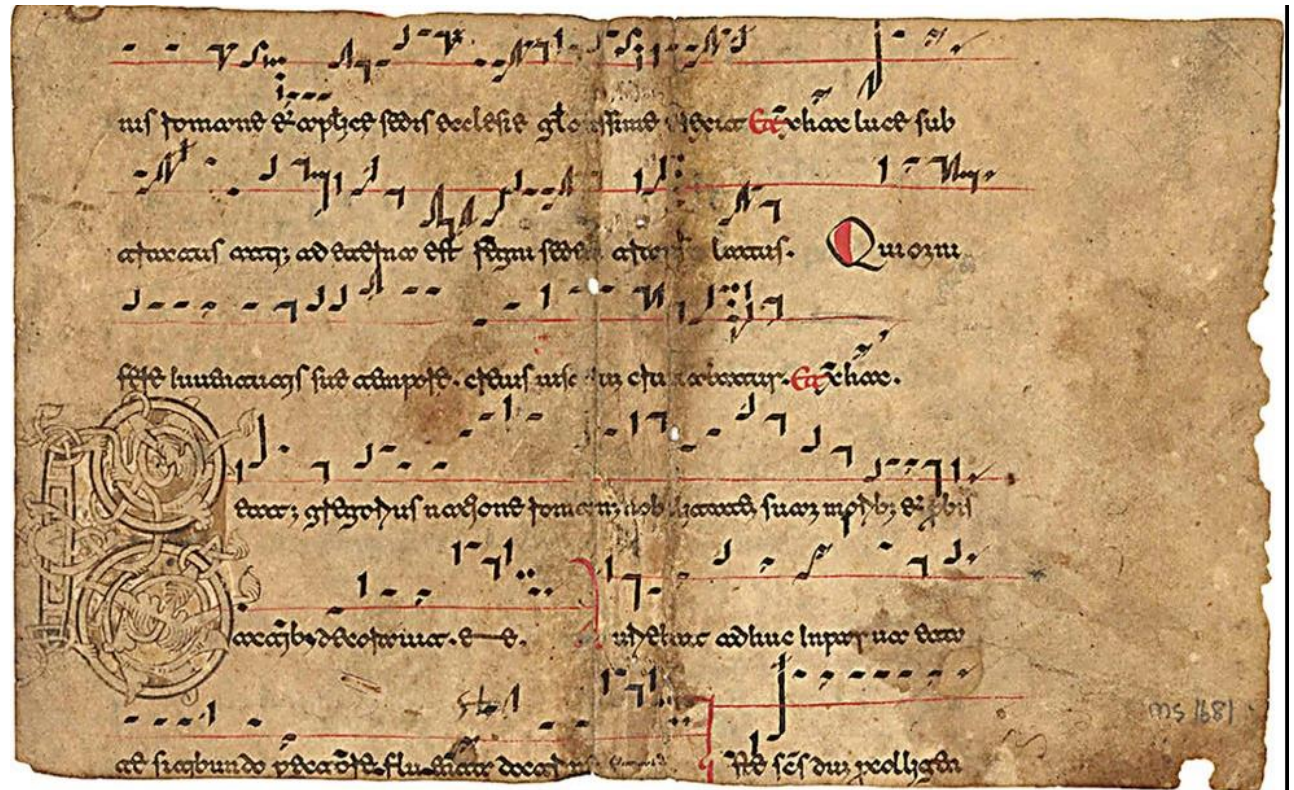

MS in Latin on vellum, Montecassino, Italy, 2nd half of 12th c., 1 partial f. (ca. 1/2 f.)
Retrieved 19 Oct. 2021, from :https://www.schoyencollection.com/music-notation/beneventan-neumes/antiphonal-beneventan-neumes-ms-1681

German neumes: cantatorium, c900, from St Gallen (CH-SGs 359, f.27r)

Bent, I., Hughes, D., Provine, R., Rastall, R., Kilmer, A., Hiley, D., Szendrei, J., Payne, T., Bent, M., & Chew, G. Notation. *Grove Music Online*. Retrieved 19 Oct. 2021, from https://www.oxfordmusiconline.com/grovemusic/view/10.1093/gmo/9781561592630.001.0001/omo-9781561592630-e-0000020114.

Burkholder, J.P., & Palisca, C.V. (2006). *Norton Anthology of Western Music. Volume 1: Ancient to Baroque*. Fifth Edition. New York & London: Norton & Company.

Το πεντάγραμμο: συγκεκριμένες νότες, ή σχέσεις;

Το πεντάγραμμο: συγκεκριμένες νότες, ή σχέσεις; (ii)

[σι]

[ντο]

[σολ]

[λα]

[μι]

[ρε]

Κλίμακες

«Σε μουσικά κομμάτια από μουσικούς πολιτισμούς χωρίς διαμορφωμένη θεωρία της μουσικής οι κλίμακες καθορίζονται κατ' αρχήν από τον αριθμό των φθόγγων κάθε μελωδίας. Έτσι υπάρχουν διτονικές, τριτονικές, τετρατονικές, κλπ. κλίμακες.» [Γιάννου, Δ. 1995. *Ιστορία της Μουσικής – Σύνομη Γενική Επισκόπηση*, Τόμος Α'. Θεσσαλονίκη: University Studio Press. Σελ.12]

Παράδειγμα 2.1. Κεϋλάνη — Wedda

Κλίμακες
(Μελωδικές σημειώσεις, σελ.7)

Μείζονα κλίμακα

1ο τετράχορδο (της τονικής) 2ο τετράχορδο (της δεσπόζουσας)

I 2 3 4 5 6 7 11

I ii iii IV V vi vii I

Τονική Επιτονική Μέση Υποδεσπόζουσα Δεσπόζουσα Επιδεσπόζουσα Προσαγωγέας

↳ 12 Μείζονες κλίμακες:

Ντο – Ντο# (Ρεb) – Ρε – Μιb – Μι – Φα – Φα# (Σολb) – Σολ – Λαb – Λα – Σιb – Σι (Ντοb)

Μείζονα κλίμακα - τραγούδι

1K 2M 3M 4K 5K 6M 7M 8K 1K 2μ 3μ 4K 5K 6μ 7μ 8K

Μείζονες & ελάσσονες: ομώνυμες / σχετικές

Ντο μείζονα

Λα
Ελάσσονα
αρμονική
(σχετική)

Ντο
ελάσσονα
αρμονική
(ομώνυμη)

Τύποι ελάσσονας κλίμακας: φυσική, αρμονική, μελωδική
(Μελωδικές σημειώσεις, σελ.7)

1.Φυσική ελάσσονα

2.Αρμονική ελάσσονα

7[↑]

ημ. T. T. ημ. τριημ. ημ.

3.Μελωδική ελάσσονα

6[↑] 7[↑] 7[↓] 6[↓]

T. T. ημ. T. T. ημ.

Οπλισμοί (Μελωδικές σημειώσεις, σελ.8,9)

Ο κύκλος των πεμπτών

FIGURE 3.2: Circle of fifths

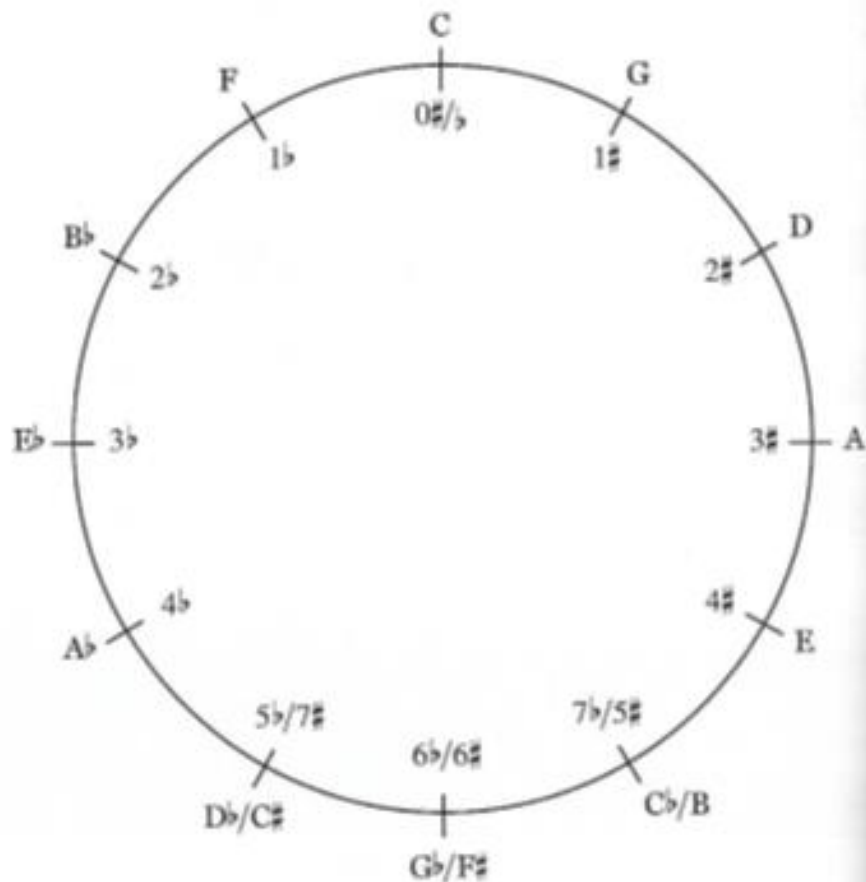

FIGURE 3.1: Major key signatures

Ακουστική εύρεση μελωδίας

Αντίληψη διαστημάτων

Αντίληψη βαθμίδων

↳ Πρώτα βήματα:

-αναγνώριση είδους τονικότητας (μείζ./ελάσ.), και

-εύρεση τονικής (I ή i)

([α] Ξεκινώντας από οποιαδήποτε νότα τής μελωδίας, ανεβαίνουμε/κατεβαίνουμε μέχρι να βρούμε ημιτόνιο, και να το αναγνωρίσουμε ως τις βαθμίδες 3-4 ή 7-1 για τη μείζονα, ή

[β] Συνεχίζουμε την ακρόαση μέχρι να ακουστεί το I ή i)

Μελωδικές τάσεις των φθόγγων

(οι εικόνες είναι παρμένες από την ιστοσελίδα της Ακαδημίας Sibelius:

<http://www2.siba.fi/muste1/index.php?id=63&la=en>

Ανακτήθηκε 5/9/2011)

Στα πλαίσια της τονικής μουσικής, οι πιο σταθεροί φθόγγοι μέσα σε μια τονικότητα, είτε μείζονα είτε ελάσσονα, είναι οι βαθμίδες 1, 3, 5 - δηλαδή οι νότες της τονικής συγχορδίας. Οι υπόλοιποι φθόγγοι είναι πιο ασταθείς και κατά την εξέλιξη μιας μελωδίας συχνά τείνουν να λυθούν σε έναν από τους σταθερότερους φθόγγους:

Βαθμίδες
(Μελωδικές
σημειώσεις, σελ.10)

Οι αλλοιωμένοι φθόγγοι παρουσιάζουν το μεγαλύτερο βαθμό αστάθειας. Η παρακάτω σχηματική απεικόνιση δείχνει τις τάσεις των φυσικών και αλλοιωμένων φθόγγων σε μια μείζονα τονικότητα. Οι αριθμοί αντιστοιχούν σε βαθμίδες:

(Μείζονα)→

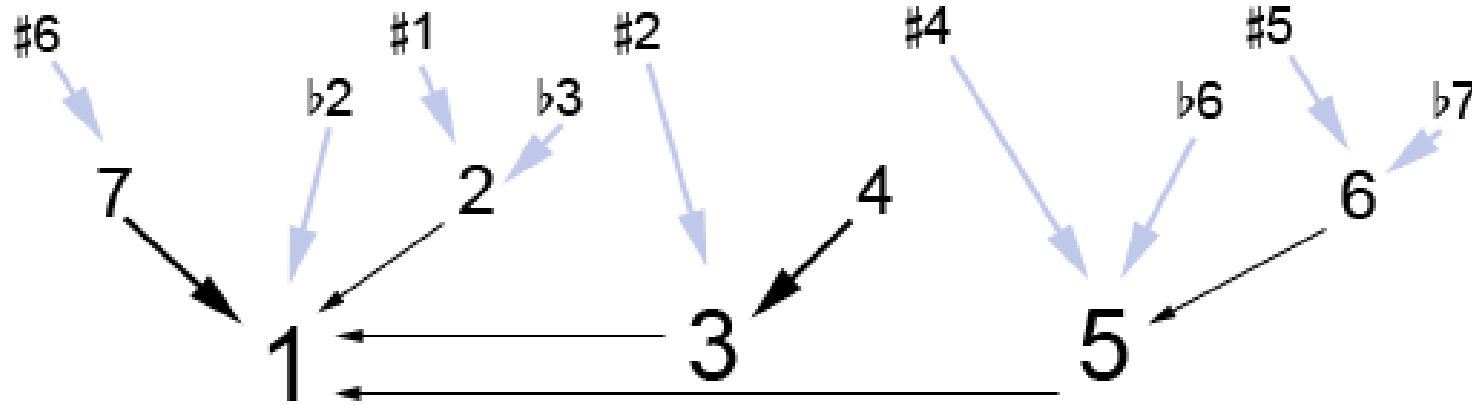

Η επόμενη σχηματική απεικόνιση δείχνει τις τάσεις των φυσικών και αλλοιωμένων φθόγγων σε μια αρμονική ελάσσονα τονικότητα, όπου το 7 είναι οξυμένο και το 7b φυσικό:

(Ελάσσονα)→

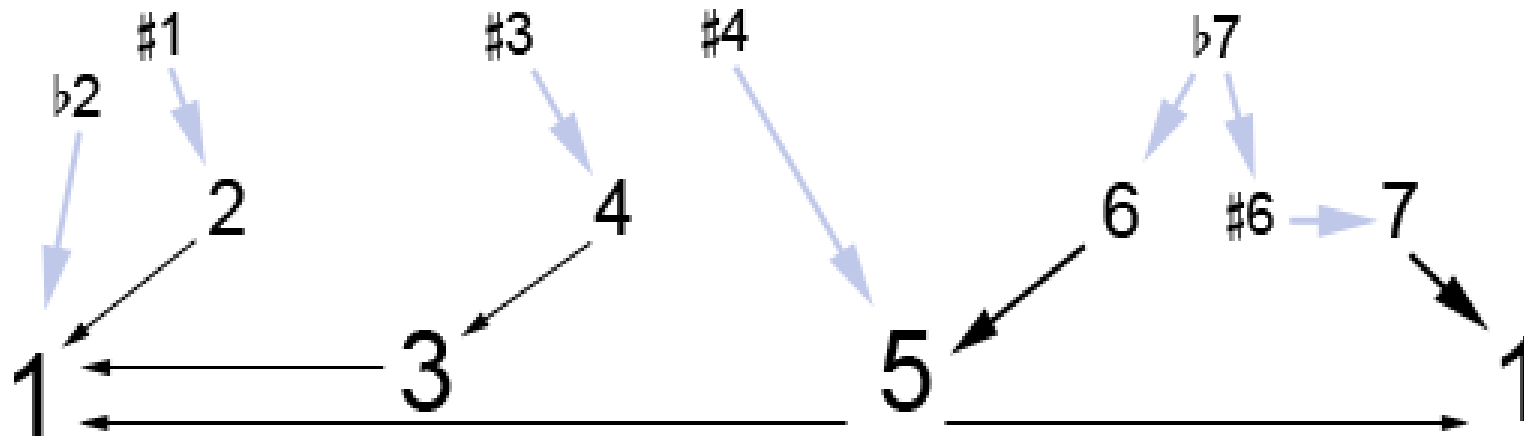

Οι βαθμίδες της μείζονας κλίμακας. Μελωδίες για την εντύπωση τής απόστασης κάθε βαθμίδας από την τονική στο εσωτερικό αυτί (Rifkin & Urista, 2006):

Οι βαθμίδες της (φυσικής) ελάσσονας κλίμακας. Μελωδίες για την εντύπωση τής απόστασης κάθε βαθμίδας από την τονική στο εσωτερικό αυτί (Rifkin & Urista, 2006):

Εκτάσεις τονικών
μελωδιών
(Μελωδικές σημειώσεις,
σελ.12)

1. Πεντάχορδο

1 2 3 4 5

2. Πεντάχορδο + 6,7

7 1 2 3 4 5 6

3. Πεντάχορδο & τετράχορδο

7 1 2 3 4 5 5 6 7 1 2

4. Τετράχορδο & πεντάχορδο

5 6 7 1 1 2 3 4 5 6

Μελωδική prima vista
(Μελωδικές σημειώσεις,
σελ.22)

Allegro assai

7

12

C. P. E. Bach, March (adapted)

f

Melody 7 Mozart, Piano Sonata in G Major, K. 283, second movement (adapted): TP

mf

5

Το διάστημα 2ας

Μουσικό παράδειγμα –

Πλήρης παρτιτούρα, ανάλυση και εκτέλεση:

<http://composersguide.com/more-scales-and-harmonies/>

5 φυσικοί τόνοι (ντο-ρε, ρε-μι, φα-σολ, σολ-λα, λα-σι)

2 φυσικά ημιτόνια (μι-φα, σι-ντο = βαθμίδες 3-4 και 7-8 στη μείζονα)

Δώστε:

Τ πάνω από το σι

Τ κάτω από το σολb

Τ πάνω από το μι

Τ πάνω από το λαb

Χρ.ημ. πάνω από το ρε

Διατ.ημ. πάνω από το ρε

Προσοχή - Η 2Μ, ο τόνος, είναι σχετικά μεγάλο, «ευρύχωρο» διάστημα!

Τραγούδι:

«Ιχνηλάτηση» μελωδίας με 2ες

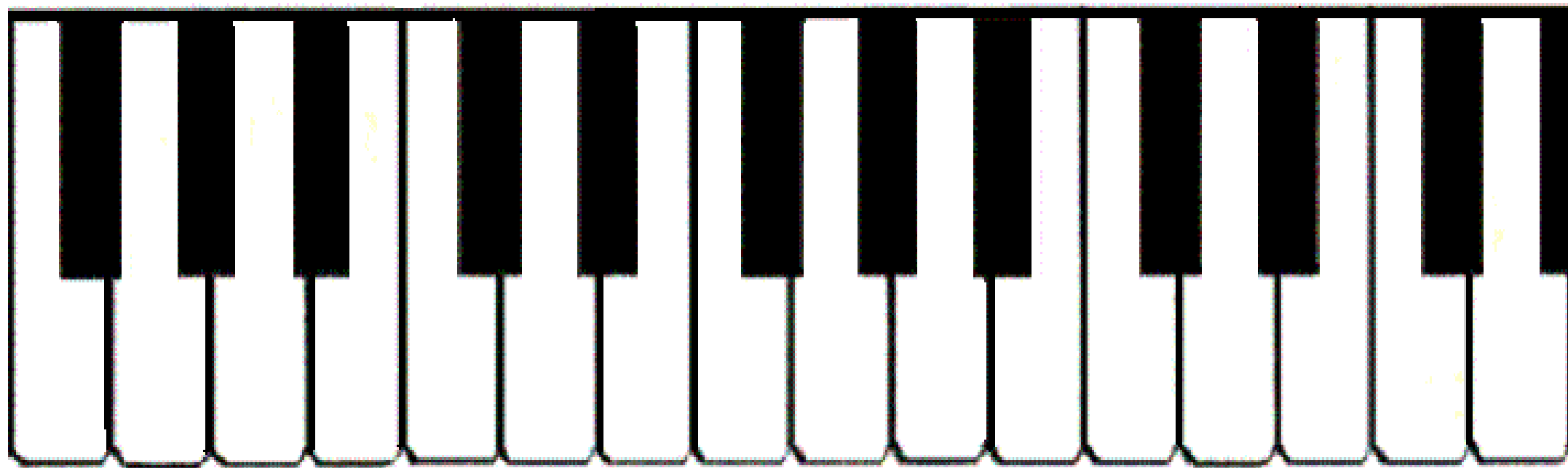

Η χρονική παράμετρος της μουσικής

- Παλμός (με διάφορα tempi, και διάφορες αξίες. Δεν υπάρχει σε όλες τις μουσικές – π.χ. γρηγοριανό μέλος)
- Μέτρο (ομαδοποίηση & ιεράρχηση: χαρακτηριστικά του εγκεφάλου: σε αδιαφοροποίητους παλμούς, εμείς ‘επιβάλλουμε’ το μέτρο)
- Ρυθμός (οι σχέσεις διάρκειας των ήχων και των παύσεων)

Ο ίδιος ρυθμός, με διαφορετική κάθε φορά αξία ως παλμό:

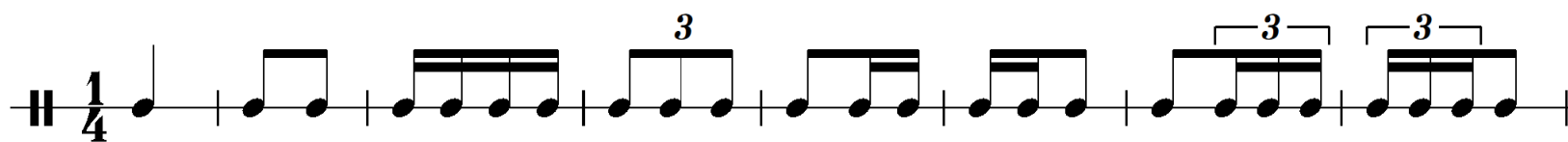
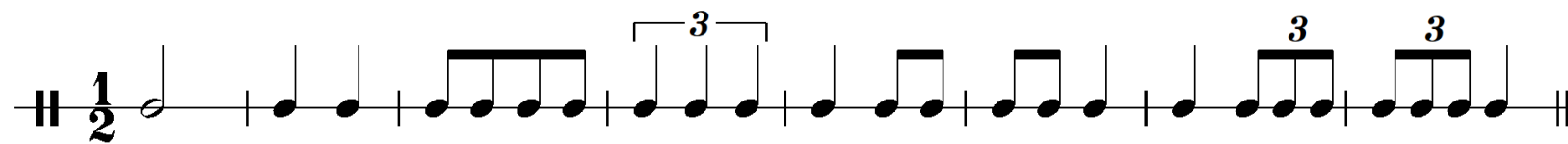

Ως το επόμενο μάθημα:

Η εργασία εβδομάδας του 2^{ου} μαθήματος δίνεται αναλυτικά:

Στα Έγγραφα του Openeclass > (ii)Εργασίες για κάθε μάθημα > Άσκηση Ακοής I, Μάθημα 02, Εργασία

Χρησιμοποιήστε τις ασκήσεις σύμφωνα με τις ανάγκες σας.

(Αξιοποιήστε ιδιαίτερα τις ασκήσεις dictée, καθώς και τις ρυθμικές ασκήσεις).