

Άσκηση Ακοής – Σολφέζ – Ρυθμική Αγωγή I
ΤΜΕΤ, Πανεπιστήμιο Μακεδονίας

Μάθημα 8^ο

Μόνικα Ανδριανοπούλου

Περιεχόμενο 8^{ου} μαθήματος:

- Ρυθμός: 2μερής-4μερής υποδιαίρεση· παρεστιγμένα, απλά και δις, με υποδιαιρεμένη τη συμπληρωματική τους αξία. Τρίσημοι ρυθμοί.
- Διαστήματα: όλα
- Μελωδία: τραγούδι και ακουστική αναγνώριση αρμονικού υπόβαθρου
- Συγχορδίες: πάνω στις βαθμίδες ελάσσονας τονικότητας. Μ, Ε, ε, σε όλες τις θέσεις, και Α
- Αρμονία: ακουστική καταγραφή & παραδείγματα ρεπερτορίου

1α. Ρυθμός: ανάγνωση άσκησης E από το 'Compus 4'

E- Ρυθμός

Adagio (♩ = 60)

1β. Παρεστιγμένα, με
υποδιαιρεμένη
τη συμπληρωματική
τους αξία.
Jersild, εισαγωγή,
σελ.5

Allegro
(4/4)

1

2

3

4

5

6

7

8

9

10

11

12

13

14

Διαβάζουμε συνεχόμενα:
-τις γραμμές 1, 6, 9, 12, 13, 14
-τις γραμμές 2, 7, 10
-τις γραμμές 3, 8, 11
-τις γραμμές 4, 5
-όλες με τη σειρά

2α. Διαστήματα: ιχνηλάτηση μελωδίας με διαστήματα 2ας, 3ης, 4ης, 5ης, 6ης, 8ης

Η παρακάτω μελωδία κινείται αποκλειστικά με μισά, και με διαστήματα 2ας, 3ης, 4ης, 5ης, 6ης και 8ης. Ακολουθήστε την μελωδική κίνηση στα πλήκτρα του πιάνου, ή, νοερά στο όργανο που παίζετε:

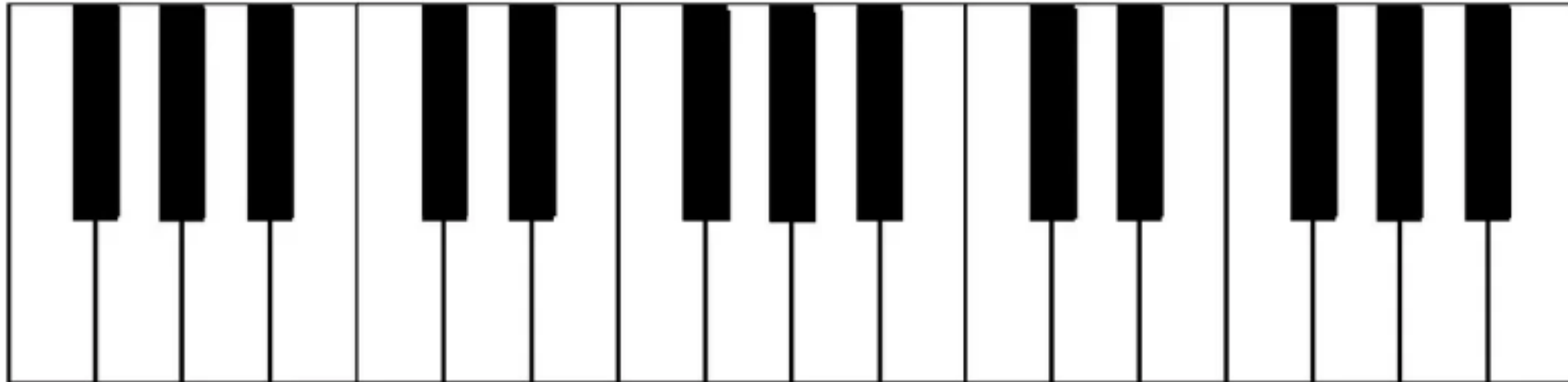

2β. Διαστήματα: ιχνηλάτηση μελωδίας με διαστήματα 2ας, 3ης, 4ης, 5ης, 6ης, 8ης

♩ = 50

3μ 2μ 1A # 6μ 3M 2μ 4A b 2M

8K 4K 2M 2μ 5K 2μ 6M

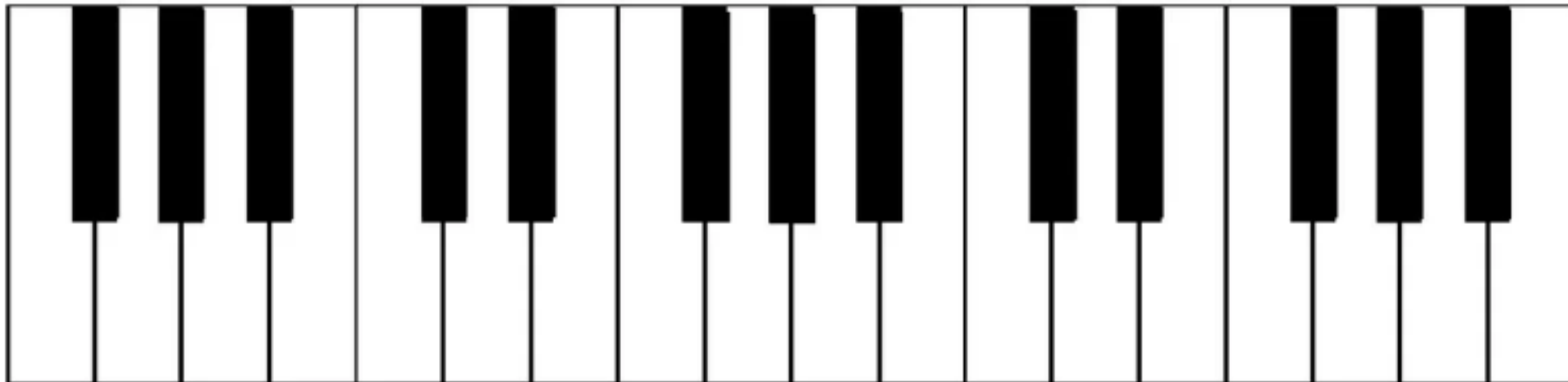

2γ. Διαστήματα: 7Μ, 7μ

(βλ. μελωδικές σημειώσεις «Άσκηση ακοής – σολφέζ – ρυθμική αγωγή Ι», σ.21)

Η 7η στη φυσική μείζονα:

2 Μεγάλες (από τις βαθμίδες I, IV - περιέχουν ένα φυσικό ημιτόνιο),

5 μικρές (από τις βαθμίδες ii, iii, V, vi, vii):

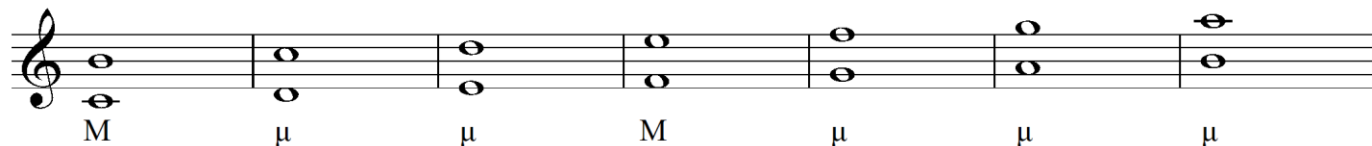

Η 7ηΜ (11 ημιτόνια, ή 5,5 τόνοι) από όλες τις νότες της χρωματικής κλίμακας:

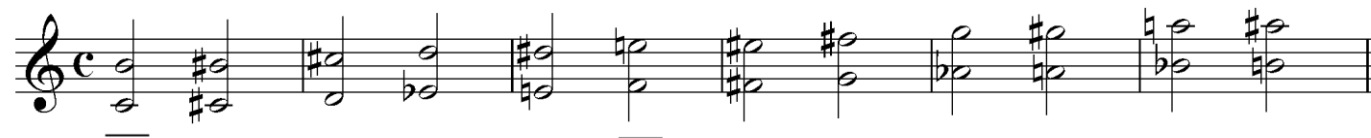

Η 7η μ (10 ημιτόνια, ή 5 τόνοι) από όλες τις νότες της χρωματικής κλίμακας:

2δ. Διαστήματα 7Μ: Παραδείγματα ρεπερτορίου

*(Somewhere over the rainbow,
Harold Arlen)*

https://www.youtube.com/watch?v=hc2rTt74Qys&ab_channel=PuertoLibre, 1':10''

*(Don't know why,
Norah Jones)*

https://www.youtube.com/watch?v=V6zJYzkAhcw&ab_channel=RomanP

*(I love you,
Cole Porter)*

https://www.youtube.com/watch?v=nXIXknT-iQ8&ab_channel=ScrambledEggs1969

*(Baba Yaga, Εικόνες από μια έκθεση,
Mussorgsky)*

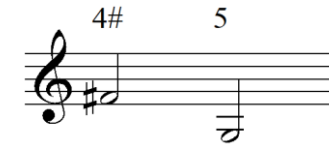

https://www.youtube.com/watch?v=OrgcH95eS2I&ab_channel=ByronJanis-Topic

https://www.youtube.com/watch?v=tO5p-gNyVlo&ab_channel=Fledermaus1990

3α.Μελωδία (& βαθμίδες): τραγούδι. Αναγνώριση αρμονίας
(βλ. και μελωδικές σημειώσεις «Άσκηση ακοής – σολφέζ – ρυθμική αγωγή Ι», σ.25)

♩ 13. Τονικότητα: _____, αρχική & τελική βαθμίδα: _____, έκταση: _____, αριθμός φράσεων: _____

Schubert,
Από τον κύκλο τραγουδιών
Schwanengesang:
12. Am Meer

Sehr langsam

— — — — —
— — — — —

12. Am Meer.

Heine.

Sehr langsam.

Das Meer er-glänz-te weit hin-aus im letz-ten A-bend-

molto legato

p *pp*

schei - ne; wir sa - ßen am ein - sa-men Fi - scher-haus, wir sa - ßen stumm und al -

lei - ne.

pp

3β.Μελωδία (& βαθμίδες): τραγούδι. Αναγνώριση αρμονίας
(βλ. και μελωδικές σημειώσεις «Άσκηση ακοής – σολφέζ – ρυθμική αγωγή Ι», σ.25)

Schubert,
Από τον κύκλο τραγουδιών
Schwanengesang:
12. *Am Meer*

Sehr langsam

https://www.youtube.com/watch?v=EA7_HmnRpXQ
(Ian Bostridge, Antonio Pappano)

3γ.Μελωδία (& βαθμίδες): τραγούδι. Αναγνώριση αρμονίας
(βλ. και μελωδικές σημειώσεις «Άσκηση ακοής – σολφέζ – ρυθμική αγωγή Ι», σ.25)

♩ 15. Τονικότητα: _____, αρχική & τελική βαθμίδα: _____, έκταση: _____, αριθμός φράσεων: _____

Vincenzo Ciampi (?1719-1762)
Canzonetta Nina

Andantino

3δ.Μελωδικό dictée & τραγούδι: Άσκηση Δ του 'Compus 4'
(Beethoven Violin Sonata, Op.12 Nr. 2, II)

Andante, più tosto Allegretto.

p *fp* *pp* *p*

https://www.youtube.com/watch?v=L1m4aPsO_Z8

Itzhak Perlman, Vladimir Ashkenazy

4α. Συγχορδίες: Συγχορδίες της μείζονας, & της αρμονικής ελάσσονας

Συγχορδίες
στην μείζονα
(ευθεία κατάσταση):

I ii iii IV V vi vii° I

Συγχορδίες
στην αρμονική ελάσσονα
(ευθεία κατάσταση):

i ii° III+ iv V VI vii° i

4β. Συγχορδίες: εναρμόνιση τού μπάσου σε ελάσσονα τονικότητα Τραγούδι & απομνημόνευση

Πιθανές συγχορδίες
για καθε βαθμίδα τού μπάσου
στην αρμονική ελάσσονα
(διατονική αρμονία):

1	2	3	4	5	6	7	1
i	ii ^o	III ⁺	iv	V ⁽⁷⁾	VI	vii ^o	i
VI ⁶	vii ^{o6}	i ⁶	ii ^{o 6}	III ⁺⁶	iv ⁶	V ⁶	
iv ⁶ ₄	V ⁶ ₄	(VI) ⁶ ₄	(vii) ⁶ ₄	i ⁶ ₄	(ii) ^{o6} ₄	V ⁶ ₅	
						(III) ⁺⁶ ₄	

4γ. Συγχορδίες: Δομή τρίφωνων Μ, Ε, ε
(βλ. και μελωδικές σημειώσεις «Άσκηση ακοής – σολφέζ – ρυθμική αγωγή Ι», σ.35)

Δομή τρίφωνων συγχορδιών (Μ, Ε, ε):

5 3	Μ	Ε	ε

6 3	Μ	Ε	ε

6 4	Μ	Ε	ε

4δ. Συγχορδίες: Δομή τρίφωνων M, E, ε

Δομή τρίφωνων συγχορδιών (M, E, ε):

5 3	M	E	ε		6 3	M	E	ε		6 4	M	E	ε
3η 3η	μ M	M μ	μ μ		4η 3η	K μ	K M	A μ		3η 4η	M K	μ K	μ A

4ε. Συγχορδίες: Αυξημένη σε όλες τις θέσεις (βάση: ντο)

Η συγχορδία ντο Αυξημένη
στις τρεις θέσεις:

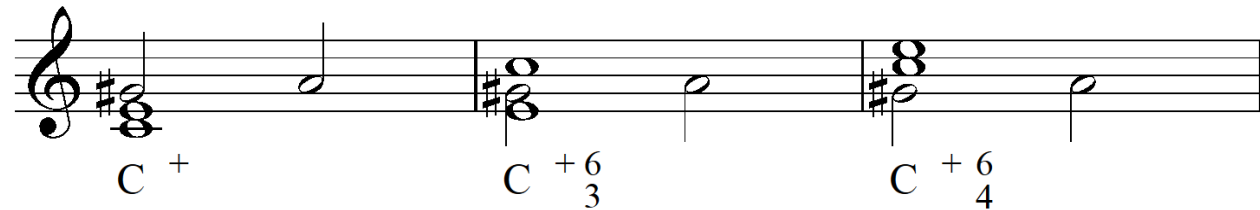

Οι τρεις θέσεις της Αυξημένης συγχορδίας
από κοινή βάση ντο:

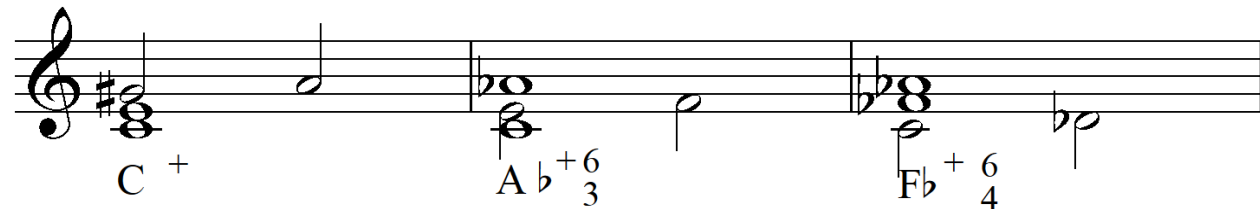

4ζ. Συγχορδίες: Μ, Ε, ε, Α, από κοινή βάση (ρε)

Συγχορδίες:
Μ, Ε, ε σε όλες τις θέσεις, & Α
με βάση το ρε

Μείζονες Ελάσσονες Ελαττωμένες Αυξημένη

D₃⁵ B₃⁶ G₄⁶ || d₃⁵ b₃⁶ g₄⁶ || d₃^{o5} b₃^{o6} g₄^{o6} || D⁺

(D⁺ B₃⁺⁶ G₄⁺⁶)

5α.Αρμονία: Ακουστική αναγνώριση διαδοχών

Διαδοχή σε μείζονα,
με τις βαθμίδες:
I, ii, iii, IV, V, vi

Διαδοχή σε ελάσσονα,
με τις βαθμίδες:
i, ii, V, V7, VI

5β.Αρμονία: Ακουστική αναγνώριση διαδοχών
 (βλ. και μελωδικές σημειώσεις «Άσκηση ακοής – σολφέζ – ρυθμική αγωγή Ι», σ.39)

Διαδοχή σε μείζονα,
 με τις βαθμίδες:
 I, ii, iii, IV, V, vi

1 7 1 1 2 7 1 1 1

I iii I vi ii V I IV I

Πτώση:
πλάγια

Διαδοχή σε ελάσσονα,
 με τις βαθμίδες:
 i, ii, V, V7, VI

1 1 2 7 1

i VI ii°6 V7 VI

Πτώση:
απροσδ.

5γ.Αρμονία: Ακουστική αναγνώριση διαφορών στη μείζονα διαδοχή

Διαδοχή σε μείζονα,
με τις βαθμίδες:
I, ii, iv, V, vi, vii

5ε.Αρμονία: I-vii6-I6, ή I6-vii6-I
ακουστικά & οπτικά παραδείγματα ρεπερτορίου

EXAMPLE 6-38: Mozart, *Piano Concerto*, K. 488, III

Presto

A: I VII⁶ I⁶ Vof V₁⁶ I V

<https://www.youtube.com/watch?v=3zynaGhusHQ>, (περ. 1')
Maurizio Pollini, Karl Böhm, Wiener Philharmoniker

EXAMPLE 6-36: Bach, *Chorale No. 20, Ein' feste Burg*

D: I VI I VII⁶ I Vof V V VI VII⁶of VI VI⁶ III IV VII⁶ I V I

<https://www.youtube.com/watch?v=BzbWSdzKvCO>
National Lutheran Choir (USA)