

Άσκηση Ακοής – Σολφέζ – Ρυθμική Αγωγή I

ΤΜΕΤ, Πανεπιστήμιο Μακεδονίας

Μάθημα 6^ο

Μόνικα Ανδριανοπούλου

Περιεχόμενο 6^{ου} μαθήματος:

- Ρυθμός: 2μερής-4μερής υποδιαίρεση· παρεστιγμένα, απλά και δις, σε διάφορους παλμούς (μισό, τέταρτο, όγδοο): επανάληψη μοτίβων που μελετήθηκαν έως τώρα. Τρίσημοι ρυθμοί.
- Διαστήματα: Εξέταση των προηγούμενων (2M, 2μ, 8K, 5K, 4K, 3M, 3μ, 6M, 6μ) - Εξάσκηση 4A.
- Μελωδίες σε μείζονα και ελάσσονα τονικότητα. Βαθμίδες στην ελάσσονα
- Συγχορδίες: ελαττωμένη, σε όλες τις θέσεις από κοινό μπάσο
- Αρμονία: πιθανή εναρμόνιση όλων των βαθμίδων στη μείζονα κλίμακα

1α. Ρυθμικά μοτίβα, 2μερής-4μερής υποδιαίρεση:
(από το 5^ο μάθημα)

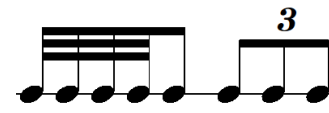
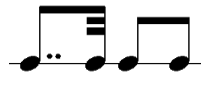
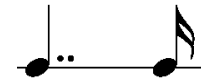
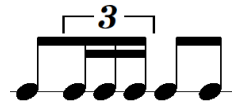
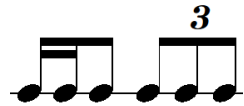
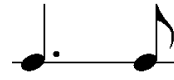

1γ. Ρυθμικές ασκήσεις Jersild 21, 22, 24 (από το 4^ο μάθημα), & 26

Allegro

21. $\frac{4}{4}$

22. $\frac{4}{4}$

1δ. Ρυθμικές ασκήσεις Jersild 21,22, 24 (από το 4^ο μάθημα), & 26

24. *Adagio* $\frac{4}{4}$

26. *Alla breve* C

1ε. -Τριμερή & σύνθετα μέτρα-
από το βιβλίο
Essential Ear Training
for Today's Musician
Steve Prosser
Berklee Press (2000)

“Εργαστήρι 2” – Τρίσημοι ρυθμοί, με κάποιες συζεύξεις

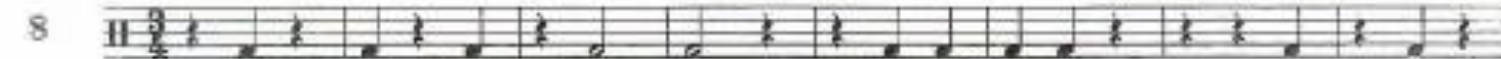
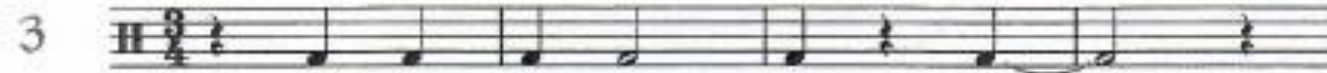
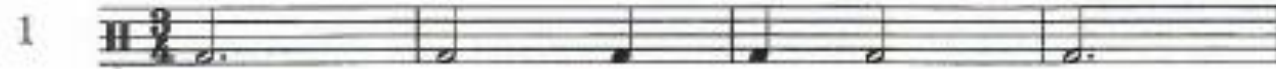

2α. Διαστήματα: 6^η Μ, μ (βλ. σελ.20 μελωδικών σημειώσεων)
Για κάθε μέτρο, τραγουδήστε τις δύο νότες που θα ακούσετε με τα ονόματά τους, και ονομάστε το είδος της 6^{ης}:

2β. Διαστήματα: 6^η Μ, μ

2γ. Διαστήματα: ιχνηλάτηση μελωδίας με διαστήματα 2ας, 3ης, 4ης, 5ης, 6ης, 8ης

Η παρακάτω μελωδία κινείται αποκλειστικά με μισά, και με διαστήματα 2ας, 3ης, 4ης(μόνο Κ), 5ης, 6ης και 8ης. Ακολουθήστε την μελωδική κίνηση στα πλήκτρα του πιάνου, ή, νοερά στο όργανο που παίζετε:

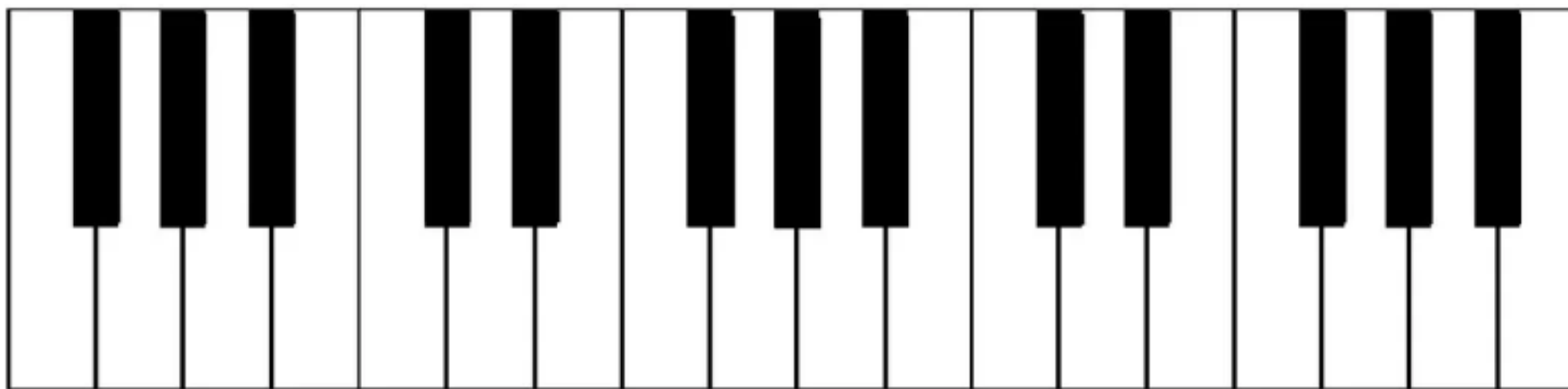

2δ. Διαστήματα: ιχνηλάτηση μελωδίας με διαστήματα 2ας, 3ης, 4ης, 5ης, 6ης, 8ης

♩ = 50

5K
8K
6μ
3M
2M
2μ
3μ
1A
(χρωμ.ημ.)

2M
4K
6M
2M
5K
3μ
2μ

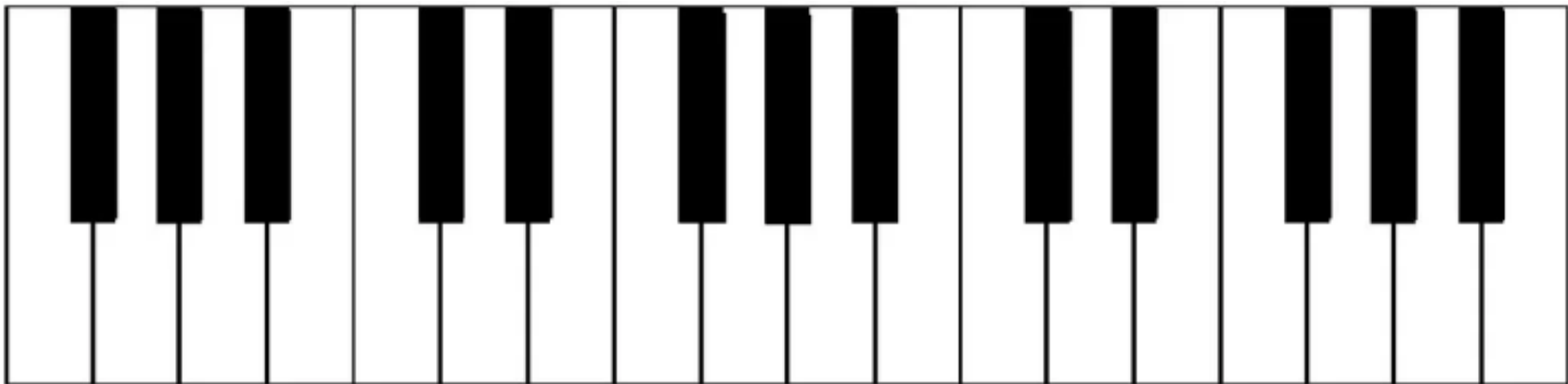

2ε.Διαστήματα: Αρμονικά

- 1 – Διάκριση της ποιότητας: «τέλειο» (καθαρό: 4, 5, 8), «modal» (ατελές σύμφωνο: 3, 6), «διάφωνο» (2, 7)
- 2 – Για τον ακριβή προσδιορισμό τού διαστήματος: διάκριση και της «αρμονικότητας», και των χαρακτηριστικών της απόστασης βάσης - κορυφής

«τέλειο» vs «διάφωνο»
(Μέθοδος Ploger)

«τέλειο» vs «modal»
(Μέθοδος Ploger)

2ζ. Διαστήματα: **4A**

(βλ. μελωδικές σημειώσεις «Άσκηση ακοής – σολφέζ – ρυθμική αγωγή Ι», σ.20)

7 Η **4ηA** στη μείζονα: είναι μία, μεταξύ των βαθμίδων 4 και 7:

Η **4ηA** (6 ημιτόνια, ή 3 τόνοι) από όλες τις νότες της χρωματικής κλίμακας:

3α. Συγχορδίες: ελαττωμένη συγχορδία σε όλες τις θέσεις
(βλ. μελωδικές σημειώσεις «Άσκηση ακοής – σολφέζ – ρυθμική αγωγή I», σ.34-5)

Ελάττωμενη συγχορδία σε όλες τις θέσεις, από κοινή βάση (τραγούδι):

Η συγχορδία σι ελαττωμένη σε τρεις θέσεις:

Οι τρεις θέσεις της ελαττωμένης συγχορδίας από κοινή βάση σι:

$b^{\circ}3$ $b^{\circ}3$ $b^{\circ}4$ $b^{\circ}3$ $g^{\# \circ}3$ $e^{\# \circ}4$

3β. Συγχορδίες: Μ, Ε σε όλες τις θέσεις (επανάληψη από το 5^ο μάθημα)
(βλ. μελωδικές σημειώσεις «Άσκηση ακοής – σολφέζ – ρυθμική αγωγή Ι», σ.33)

Μείζονες & Ελάσσονες συγχορδίες σε όλες τις θέσεις, από κοινή βάση (τραγούδι):

Η συγχορδία ντο μείζονα
σε τρεις θέσεις:

Οι τρεις θέσεις της μείζονας συγχορδίας
από κοινή βάση ντο:

C_3^5 C_3^6 C_4^6 C_3^5 $A\flat_3^6$ F_4^6

Η συγχορδία ντο ελάσσονα
σε τρεις θέσεις:

Οι τρεις θέσεις της ελάσσονας συγχορδίας
από κοινή βάση ντο:

c_3^5 c_3^6 c_4^6 c_3^5 a_3^6 f_4^6

3δ. Κατασκευή συγχορδιών από κοινό μπάσο

M E ε

η η

E \flat C \flat ⁶ B⁶ A \flat ₄⁶ f \sharp d \sharp ⁶ e \flat ⁶ b₄⁶ d[°] b^{°6} g \sharp ^{°6}/₄

4α. Αρμονία: Εργασία εβδομάδας 5^{ου} μαθήματος:
 Τραγούδι (= > αναγνώριση) διαδοχών με τις πτώσεις:
 πλάγια, μισή, απροσδόκητη, αυθεντική.

Πιθανές πτώσεις με
 I, IV, V, vi

PE+ : I IV I I IV V I V vi V⁴ ⁶ ⁵ ³ I

Mozart- Piano Sonata in F major, K. 280- 2nd mov. Adagio
<https://www.youtube.com/watch?v=7K3VLR0jIXU>

Πιθανές πτώσεις με
 i, iv, V, VI

PE- : i iv i i iv V i V VI V⁴ ⁶ ⁵ i

Beethoven: Symphony No.3 In E Flat, Op.55 -"Eroica" –
 2. Marcia funebre (Adagio assai)
https://www.youtube.com/watch?v=MwmupVj_qxg

Aus meines Herzens Grunde, BWV 269
<https://www.youtube.com/watch?v=DAf5sQ1ZsCY>

4β. Αρμονία: Εργασία εβδομάδας 5^{ου} μαθήματος:
Συμπλήρωση μελωδίας & αρμονίας με αριθμούς

<u>Σοπράνο:</u>	1								
Μπάσος:	I								

4γ. Αρμονία: Εργασία εβδομάδας 5^{ου} μαθήματος:
Συμπλήρωση μελωδίας & αρμονίας με αριθμούς

Σοπράνο:	1	7	6	5	3	3	4	2	1
Μπάσος:	I	iii	IV	V	I	vi	IV	V	vi

4δ. Αρμονία: εναρμόνιση τού μπάσου σε μείζονα τονικότητα
 (βλ. και μελωδικές σημειώσεις «Άσκηση ακοής – σολφέζ – ρυθμική αγωγή Ι», σ.39)
 Τραγούδι & απομνημόνευση

Πιθανές συγχορδίες
 για καθε βαθμίδα τού μπάσου,
 σε μείζονα τονικότητα
 (διατονική αρμονία):

1	2	3	4	5	6	7	1
I vi ⁶ IV ⁶ ₄	ii vii ⁶ V ⁶ ₄	iii I ⁶ (vi) ⁶ ₄	IV ii ⁶ (vii) ⁶ ₄	V (7) iii ⁶ I ⁶ ₄	vi IV ⁶ (ii) ⁶ ₄	vii V ⁶ V ⁶ ₅ (iii) ⁶ ₄	I

5α. Μελωδίες (& αρμονικό υπόβαθρο) - τραγούδι

Γ - Aria Antiqua 'Caro mio ben' του Giuseppe Giordani (1744-98).

(1ο μέτρο!)

5β. Μελωδίες
(& αρμονικό
υπόβαθρο) -
τραγούδι

p

Ca - ro mio ben, cre - di - mi al - men, sen - za di te lan - gui - sce il
Thou, all my bliss, Be - lieve but this: When thou art far My heart is

p dolce

I vii⁶₃ I⁶ IV iii⁶ V⁷ vi ii⁷ iii⁶ V² I⁶ (V)³

cor. — ca - ro mio ben, sen - za di te — lan - gui - sce il
lorn. — Thou, all my bliss, When thou art far — My — heart — is

f *p*

I⁶ V I⁶ IV I⁴ V⁷₄₋₃

cor.
lorn.
I

5γ. Μελωδίες σε
ελάσσονα τονικότητα -
Βαθμίδες στην ελάσσονα
(βλ. μελωδικές
σημειώσεις «Άσκηση
ακοής – σολφέζ –
ρυθμική αγωγή Ι», σ.11)

Οι βαθμίδες της (φυσικής) ελάσσονας κλίμακας. Μελωδίες για την εντύπωση της απόστασης
κάθε βαθμίδας από την τονική στο εσωτερικό αυτί (Rifkin & Urista, 2006):

12171 21 b321 4321 51'51 b651 b7b651

Μείζονα	Ελάσσονα φυσική	Ελάσσονα μελωδική, ανιούσα	Ελάσσονα μελωδική, Κατιούσα	Ελάσσονα αρμονική
1	1	1	1	1
7	7b	7	7b	7
6	6b	6	6b	6b
5	5	5	5	5
4	4	4	4	4
3	3b	3b	3b	3b
2	2	2	2	2
1	1	1	1	1

5δ. Μελωδίες σε ελάσσονα τονικότητα - τραγούδι

Mendelssohn (1809-1847)

Συμφωνία Νο.4 σε ΛΑ+, Op.90 ("Ιταλική"), II

Andante con moto

