

Άσκηση Ακοής – Σολφέζ – Ρυθμική Αγωγή I

ΤΜΕΤ, Πανεπιστήμιο Μακεδονίας

Μάθημα 5^ο

Μόνικα Ανδριανοπούλου

Περιεχόμενο 5^{ου} μαθήματος:

- Ρυθμός: 2μερής-4μερής υποδιαίρεση· παρεστιγμένα, απλά και δις, σε διάφορους παλμούς (μισό, τέταρτο, όγδοο): επανάληψη μοτίβων που μελετήθηκαν έως τώρα
- Μελωδία: Ασκήσεις μελωδικού σολφέζ & ντικτέ από την Εργασία εβδομάδος του 4^{ου} μαθήματος
- Διαστήματα: Εξέταση των προηγούμενων (2Μ, 2μ, 8Κ, 5Κ, 4Κ, 3Μ, 3μ) - Εξάσκηση 6Μ, 6μ.
- Συγχορδίες: Μείζονες & Ελάσσονες, σε όλες τις θέσεις, από κοινό μπάσο
- Αρμονία: I, IV, V, iii, vi (σε μείζονα τονικότητα) και i, iv, V, III, VI (σε ελάσσονα τονικότητα)

1α. Ρυθμικά μοτίβα, 2μερής-4μερής υποδιαίρεση:
Βηματισμός / χτύπος στον παλμό (τέταρτο=περ.70), και
κάθετη ανάγνωση (ανά στήλη)

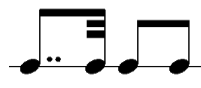
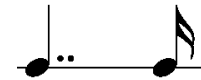
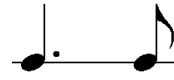

1β. Ρυθμικές ασκήσεις Jersild: 23 (Allegro), 24 (Adagio)

23. $\frac{4}{4}$

Handwritten annotations: $\uparrow \uparrow$, 3, 4, 3.

Adagio

24. $\frac{4}{4}$

Handwritten annotations: 3, 3, 3.

2α. Μελωδία – dictée από το 4^ο μάθημα
(Βλ. Μελωδικές σημειώσεις, σελ.24, Μελωδία 10)

L.v.Beethoven (1770-1827)
Σονάτα για Πιάνο Νο.20, Op.49 Nr.2, II

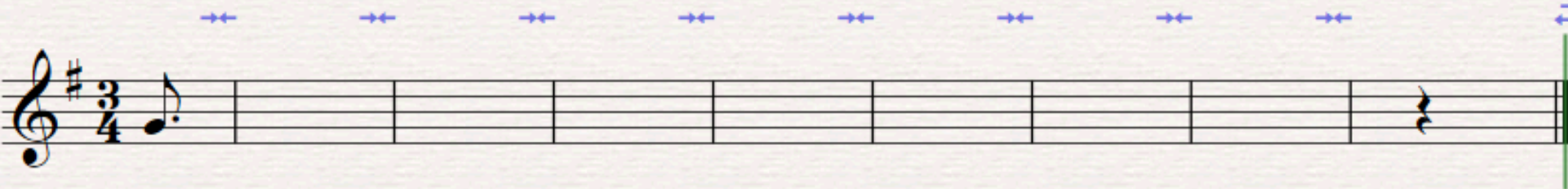

2β. Μελωδίες –
solfège από το
4^ο μάθημα
(βλ. Μελωδικές
σημειώσεις,
σς.23-4)

Krum Galabov – Bariton (D maj.)

<https://www.youtube.com/watch?v=bJZtsywTnAE>

Cecilia Bartoli - mezzo-soprano (F maj.)

<https://www.youtube.com/watch?v=7u-s-47fec>

♩ 7. Τονικότητα: _____, αρχική & τελική βαθμίδα: _____, έκταση: _____, αριθμός φράσεων: _____

Giovanni Battista Bononcini (1672-1750)
Per la gloria d'adorarvi

Andante

mf

4

♩ 8. Τονικότητα: _____, αρχική & τελική βαθμίδα: _____, έκταση: _____, αριθμός φράσεων: _____

Giovanni Paisiello (1740-1816)
Arietta Nel cor più non mi sento

Andantino

mf

3α. Διαστήματα: 3^η Μ, μ (βλ. σελ.19 μελωδικών σημειώσεων)

Για κάθε μέτρο, τραγουδήστε τις δύο νότες που θα ακούσετε με τα ονόματά τους, και ονομάστε το είδος της 3^{ης}:

Η 3^η στη μείζονα:

3 Μεγάλες (από τις κύριες βαθμίδες: I, IV, V),

4 μικρές (από τις δευτερεύουσες βαθμίδες: ii, iii, vi, vii):

13

3β. Διαστήματα: 3^η Μ, μ
(σελ.19 μελωδικών σημειώσεων)

3γ. Διαστήματα: ιχνηλάτηση μελωδίας με διαστήματα 2ας, 3ης, 4ης, 5ης, 8ης

Η παρακάτω μελωδία κινείται αποκλειστικά με μισά, και με διαστήματα 2ας, 3ης, 4ης, 5ης και 8ης. Ακολουθήστε την μελωδική κίνηση στα πλήκτρα του πιάνου, ή, νοερά στο όργανο που παίζετε:

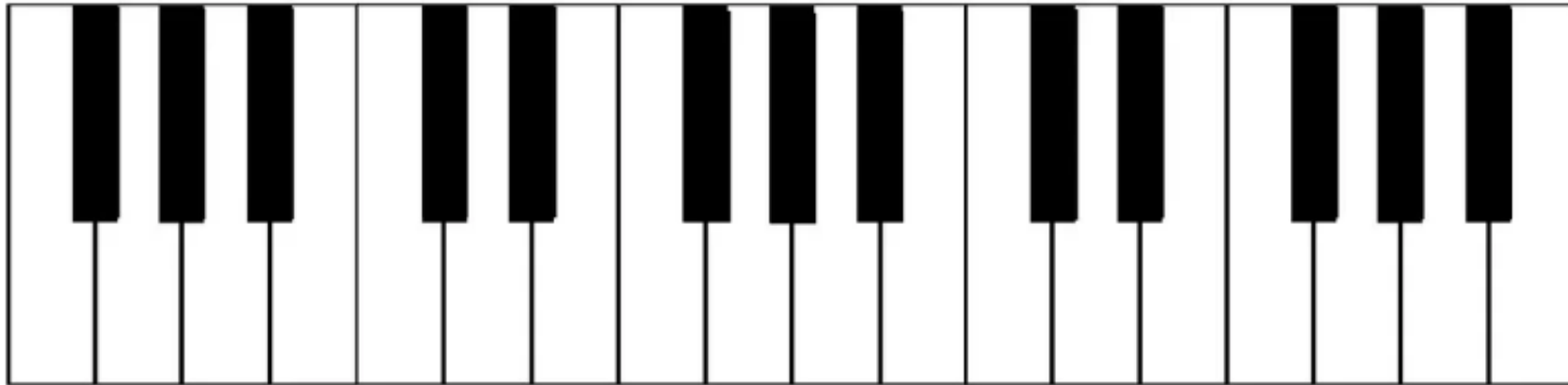

3δ. Διαστήματα: ιχνηλάτηση μελωδίας με διαστήματα 2ας, 3ης, 4ης, 5ης, 8ης

♩ = 58

5K 3μ

2μ 4K 5K 3M 5K 3μ 1A (χρωμ.ημ.) 4K

8K 2A 3M 2M 8K

1A (χρωμ.ημ.)

3ε. Διαστήματα: 6M, 6μ

(βλ. μελωδικές σημειώσεις «Άσκηση ακοής – σολφέζ – ρυθμική αγωγή Ι», σ.20)

Η 6η στη φυσική μείζονα:

4 Μεγάλες (από τις βαθμίδες I, ii, IV, V - περιέχουν ένα φυσικό ημιτόνιο),

3 μικρές (από τις βαθμίδες iii, vi, vii - περιέχουν δύο φυσικά ημιτόνια):

Η 6ηM (9 ημιτόνια, ή 4,5 τόνοι) από όλες τις νότες της χρωματικής κλίμακας:

(Φυσικές 6M)

Η 6ημ (8 ημιτόνια, ή 4 τόνοι) από όλες τις νότες της χρωματικής κλίμακας:

(Φυσικές 6μ)

37. 6^{ες}- παράδειγμα ρεπερτορίου
Bach, WTC1, Fuga No.3, C# μαj.

FUGA III.

<https://www.youtube.com/watch?v=5FwAyaF7Mml>

4α. Συγχορδίες: M, E: α' και β' αναστροφή (βλ. μελωδικές σημειώσεις «Άσκηση ακοής – σολφέζ – ρυθμική αγωγή I», σ.33)

Μείζονες & Ελάσσονες συγχορδίες, σε α' και β' αναστροφή (τραγούδι):

Εναλλαγή M & E σε ευθεία κατάσταση
(από το 4^ο μάθημα)

https://www.youtube.com/watch?v=MCPlxO93KR4&list=PLE1C61ECFD24C10B5&index=1&ab_channel=anonymoose711

περ.40''- 1':35''

Μείζονες & Ελάσσονες συγχορδίες σε όλες τις θέσεις, από κοινή βάση (τραγούδι):

Η συγχορδία ντο μείζονα
σε τρεις θέσεις:

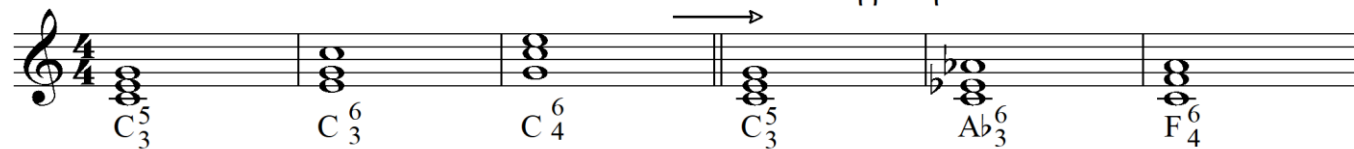

Η συγχορδία ντο ελάσσονα
σε τρεις θέσεις:

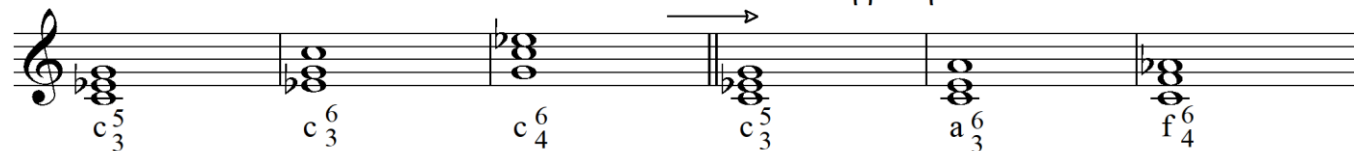

5α. Αρμονία: I, IV, V

(βλ. και μελωδικές σημειώσεις «Άσκηση ακοής – σολφέζ – ρυθμική αγωγή I», σ.37)

Διαδοχές I-IV-I, I-V-I

Διαδοχές i-iv-i, i-V-i

5β. Αρμονία: I, IV, V στο ρεπερτόριο

Measure	Interval	Chord Symbol
1		I
2	4η	IV
3	4η	V
4	5η	V

The interval markings (4η and 5η) indicate the distance between the notes of the first and second chords in each pair. The first pair (I to IV) has a 4th interval, the second pair (I to V) has a 4th interval, and the third pair (I to V) has a 5th interval. The staff ends with a repeat sign.

5γ. Αρμονία: Εργασία
εβδομάδας 4^{ου} μαθήματος,
I, IV, V, & i, iv, V:
(βλ. και μελωδικές
σημειώσεις «Άσκηση ακοής
– σολφέζ – ρυθμική αγωγή
I», σ.37)

- I-IV-I
- I-IV-V
- IV-V-I
- i-iv-i
- i-iv-V
- iv-V-i

Σειρά εκτέλεσης:

- I-IV-I: 4
- I-IV-V: 2
- IV-V-I: 6
- i-iv-i: 1
- i-iv-V: 5
- iv-V-i: 3

5δ. Αρμονία: I, iii, vi (μείζονα), & i, III, VI (ελάσσονα)
(βλ. και μελωδικές σημειώσεις «Άσκηση ακοής – σολφέζ – ρυθμική αγωγή I», σ.38)

Διαδοχές σε μείζονα και ελάσσονα
με I-iii-vi,
και i-III-VI

NTO+ : I iii I vi Nτο- : i III i VI

5ε. Αρμονία:

Πλάγια, μισή, απροσδόκητη και αυθεντική πτώση σε μείζονα & ελάσσονα τονικότητα (βλ. και μελωδικές σημειώσεις «Άσκηση ακοής – σολφέζ – ρυθμική αγωγή Ι», σ.38)

Πιθανές πτώσεις με
I, IV, V, vi

PE+ : I IV I I IV V I V vi V4 6 5 3 I

Πιθανές πτώσεις με
i, iv, V, VI

PE- : i iv i i iv V i V VI V4 6 5 3 i

