

Άσκηση Ακοής – Σολφέζ – Ρυθμική Αγωγή I

ΤΜΕΤ, Πανεπιστήμιο Μακεδονίας

Μάθημα 4^ο

Μόνικα Ανδριανοπούλου

Περιεχόμενο 4^{ου} μαθήματος:

- Διαστήματα: Τόνοι και ημιτόνια – καθαρά διαστήματα
- Μελωδική *prima vista* (χρήση διαστημάτων & βαθμίδων)
- Ακουστική αναγνώριση & καταγραφή μελωδίας
- Ρυθμός: 2μερής-4μερής υποδιαίρεση· παρεστιγμένα, απλά και δις, σε διάφορους παλμούς (μισό, τέταρτο, όγδοο)
- Διαστήματα: Εξάσκηση 3M, 3μ.
- Συγχορδίες: Μείζονες & Ελάσσονες, ευθεία κατάσταση

1α. Διαστήματα: Τόνοι-ημιτόνια: τραγούδι (& κίνηση)

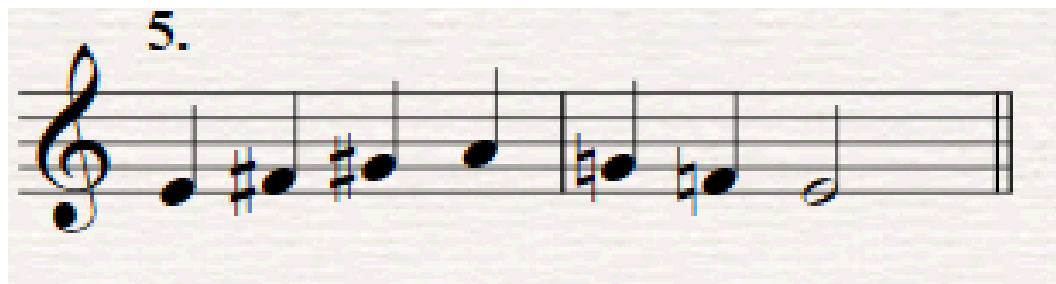
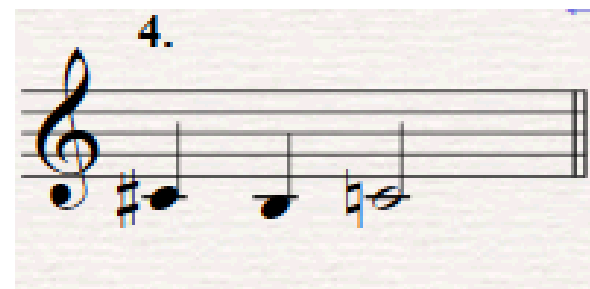

1β. Διαστήματα: Καθαρά: εσωτερική ακοή & τραγούδι

α β γ δ ε ζ

7 η θ ι κ λ μ

2δ. Διαστήματα: ιχνηλάτηση μελωδίας με διαστήματα 2ας, 4ης, 5ης, 8ης

♩ = 58

T 4K 8K 4K 5K 4K 5K 2μ

4K 8K 2μ 2M 2M 1A (χρωμ. ημ.)

2α. Μελωδία: Τυπικές εκτάσεις μελωδιών

(βλ. μελωδικές σημειώσεις «Άσκηση ακοής – σολφέζ – ρυθμική αγωγή Ι», σς.12)

1. Πεντάχορδο

1 2 3 4 5

2. Πεντάχορδο + 6,7

7 1 2 3 4 5 6

3. Πεντάχορδο & τετράχορδο

7 1 2 3 4 5 5 6 7 1 2

4. Τετράχορδο & πεντάχορδο

5 6 7 1 1 2 3 4 5 6

2β.Μελωδίες από το ρεπερτόριο – μείζονες τονικότητες, διατονική κίνηση
(βλ. μελωδικές σημειώσεις «Άσκηση ακοής – σολφέζ – ρυθμική αγωγή Ι», σς.22-23)

68

mi
^
3

70

Παρατηρούμε
εκ των προτέρων:
τονικότητα – αρχική
& τελική βαθμίδα –
έκταση – αριθμό
φράσεων

2γ.Μελωδίες από το ρεπερτόριο – μείζονες τονικότητες, διατονική κίνηση
(βλ. μελωδικές σημειώσεις «Άσκηση ακοής – σολφέζ – ρυθμική αγωγή Ι», σς.22-23)

Παρατηρούμε

εκ των προτέρων: τονικότητα – αρχική & τελική βαθμίδα – έκταση – αριθμό φράσεων

Alessandro Scarlatti (1659-1725)

Gia il sole dal Gange

Allegro giusto

7

2δ.Μελωδίες από το ρεπερτόριο – ακουστική αναγνώριση & καταγραφή

Chopin *Etüde*, Op.10, No.3, μμ.1-5

<https://www.youtube.com/watch?v=rGuUj26UubA>

2δ.Μελωδίες από το ρεπερτόριο – ακουστική αναγνώριση & καταγραφή
(βλ. μελωδικές σημειώσεις «Άσκηση ακοής – σολφέζ – ρυθμική αγωγή Ι», σελ.24)

Chopin *Etüde*, Op.10, No.3, μμ.1-5

3α. Παρεστιγμένες αξίες – εισαγωγή Jersild, σελ.3

1. Παρεστιγμένα και διπλά παρεστιγμένα με ακέραιη τη συμπληρωματική τους αξία

3β. Κοινά ρυθμικά μοτίβα με διαφορετικούς παλμούς. Παρεστιγμένα, απλά και δις-

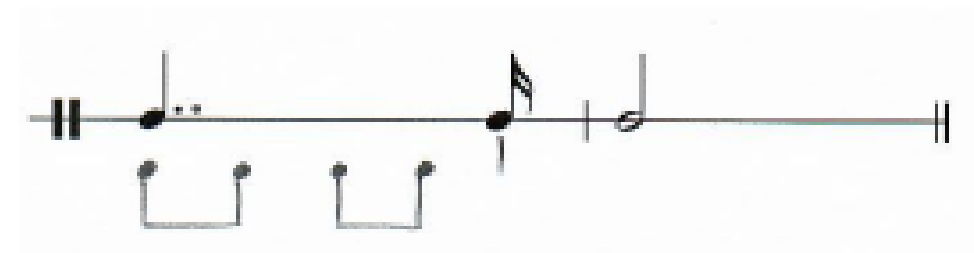
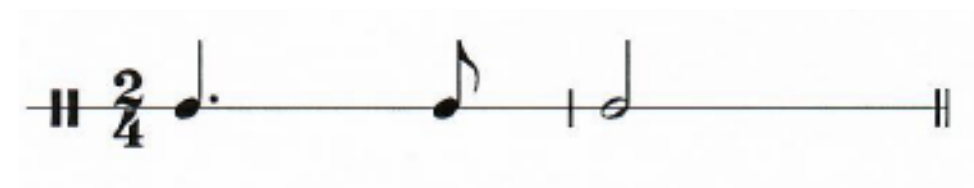
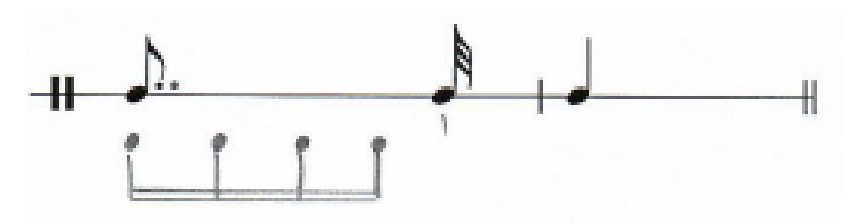
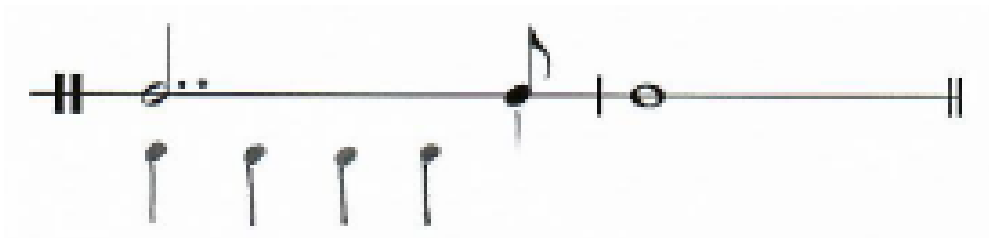
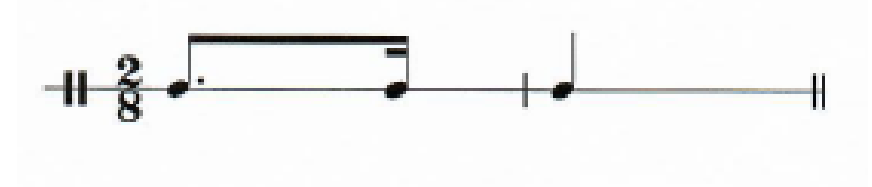

3γ. Ρυθμικές ασκήσεις Jersild (από το 3^ο μάθημα)

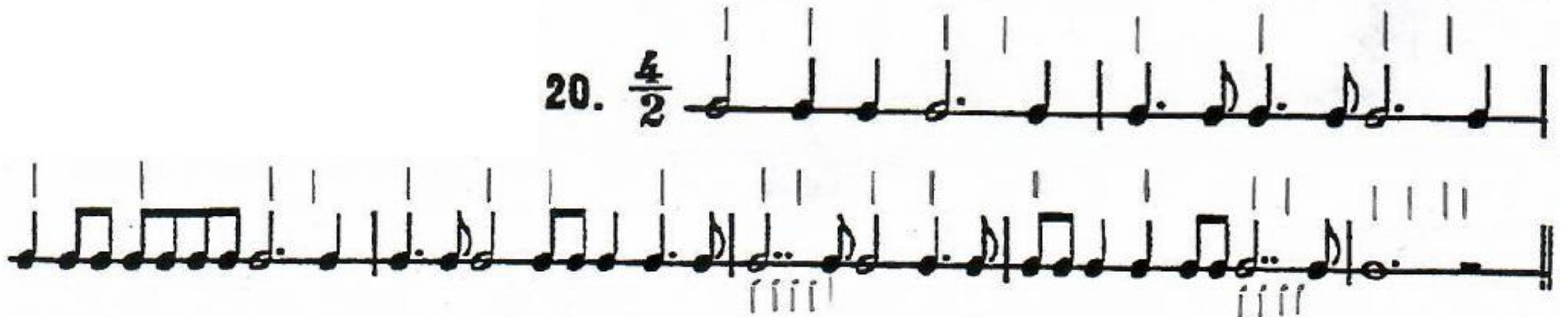
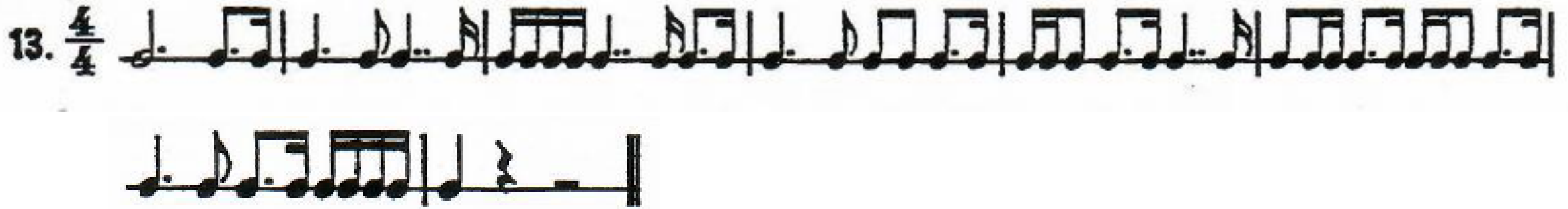

3δ. Ρυθμικές ασκήσεις Jersild (από το 3^ο μάθημα)

17. $\frac{4}{4}$

18. $\frac{4}{4}$

4α. Διαστήματα: 3M, 3μ

(βλ. μελωδικές σημειώσεις «Άσκηση ακοής – σολφέζ – ρυθμική αγωγή Ι», σ.19)

Η 3η στη μείζονα:

3 Μεγάλες (από τις κύριες βαθμίδες: I, IV, V),

4 μικρές (από τις δευτερεύουσες βαθμίδες: ii, iii, vi, vii):

13

Η 3ηM (4 ημιτόνια, ή 2 τόνοι) από όλες τις νότες της χρωματικής κλίμακας:

(Φυσικές 3M)

Η 3ημ (3 ημιτόνια, ή 1,5 τόνος) από όλες τις νότες της χρωματικής κλίμακας:

7 **(Φυσικές 3μ)**

5α. Συγχορδίες: Μ, Ε
(βλ. μελωδικές σημειώσεις «Άσκηση ακοής – σολφέζ – ρυθμική αγωγή Ι», σ.32)

Δομή Μείζονας & Ελάσσονας συγχορδίας:

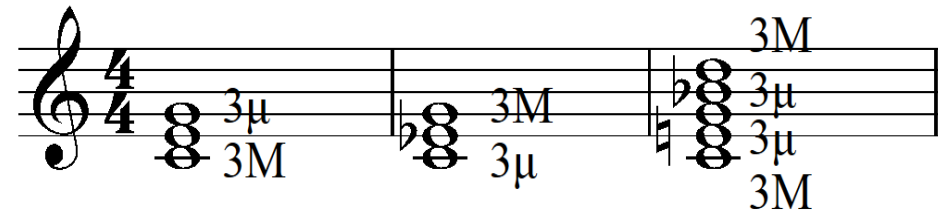

4 Τραγούδι, σε τρεις ομάδες:

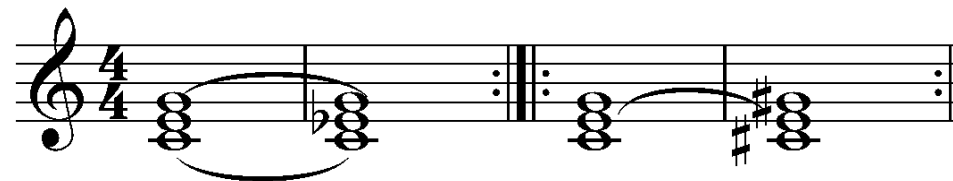

5β. Μείζονα & ελάσσονα συγχορδία (σε ευθεία κατάσταση) στο ρεπερτόριο
(βλ. μελωδικές σημειώσεις «Άσκηση ακοής – σολφέζ – ρυθμική αγωγή I», σ.32)

1. **Beethoven**, *Συμφωνία No.5*, 4^ο μέρος:

(Πηγή: Walter Piston, *Harmony*, Εκδ. Norton, 4^η έκδοση (1978))

EXAMPLE 5-17: Beethoven, *Symphony No. 5*, IV

See also Ex. 9-14

Allegro

ff

C: I V I V⁷ I V⁷ I V I

5γ. Μείζονα & ελάσσονα συγχορδία (σε ευθεία κατάσταση) στο ρεπερτόριο
(βλ. μελωδικές σημειώσεις «Άσκηση ακοής – σολφέζ – ρυθμική αγωγή Ι», σ.32)

2. Beethoven, *Concerto No.3*, op.37 για πιάνο και ορχήστρα. 1^ο μέρος:

L. van BEETHOVEN Op.37.
New revised edition, 1882.

Allegro con brio. (M.M. ♩ = 138; acc. to Czerny (1) ♩ = 144.)

Tutti

Wind

VI.

