

Άσκηση Ακοής – Σολφέζ – Ρυθμική Αγωγή III (2024)
ΤΜΕΤ, Πανεπιστήμιο Μακεδονίας

Μάθημα 3^ο

Μόνικα Ανδριανοπούλου

1α.Ρυθμός:
Άσκηση ρυθμικού σολφέζ
(«Άσκηση Ακοής», σελ.60)

♩. = 60

Ρυθμικό σολφέζ

Percussion

6/8

Perc.

5

5/8

1β.Ρυθμός:

- Ασιήσεις Μπέτγιερ: 61, 70
- Ασιήσεις Μπέτγιερ: 1, 6 στις σελίδες 35i, 35ii

1γ.Ρυθμός:
Πεντάηχα

[takita-taka, taka-takita / τατιτι-τατι, τατι-τατιτι / takadimiti / ντο-ρε-μι-φα-σολ]

5.1 Πενταμερείς ρυθμοί σε κανονική σημειογραφία και
Πεντάηχα (5, 3+2, 2+3)

5.1.1 Βασικά σχήματα

1δ. Ρυθμός:
Πεντάηχα
(τακιτα-τακα,
τατιτι-τατι,
takadimiti,
ντορεμιφασολ)

133 in 2

5 2 3 4 5 6

134 in 2

2 3 4 5 6

135 in 1

5:6 2 3 4 5 6

1ε.Ρυθμός:

Πεντάηχα – Μοτίβα που βασίζονται στο πεντάηχο
Ρυθμικό σολφέζ (Τempo: παλμός στο 47 περίπου)

136

in 3
(3+2)

2
3
4

137

$\text{♩} = 54$
(3+2) 5

2
3
4
5
6
7

2. Ρε χρωματική κλίμακα σε τμήματα (μεταφορά στη σι) («Άσκηση Ακοής», σελ.3)

Ανιούσα κίνηση:

1 3 1# 2#

3 5 4#

5 6 5#

6 1 6#

Κατιούσα κίνηση:

1 6 7#

6 5 6b

5 3 5b

3 1 3# 2b

3. Μελωδικό dictée
(Βλ. «Άσκηση Ακοής», σελ.11, μελωδία 1)

Bach Invention No.6
(αρχική τονικότητα: Μι+)

4β. Beethoven, *15 Variationen (mit Fuge)*, Op.35 (από το 2^ο μάθημα) – Τραγούδι
(«Άσκηση Ακοής», σελ.6)

Allegretto vivace

Beethoven,
15 Variationen mit Fuge, "Eroica", Op.35

4γ. Ακουστική αναγνώριση και καταγραφή τού μπάσου για το θέμα των 15 Variationen (από το 2^ο μάθημα)

Beethoven,
15 Variationen mit Fuge, "Eroica", Op.35

Allegretto vivace

6#

5

4

p

9

1

1

1

5

poco adagio

48. Ο μπάσος του θέματος των 15 Variationen
(«Άσκηση Ακοής», σελ.11)

Beethoven,
15 Variationen mit Fuge, "Eroica", Op.35

Allegretto vivace

6# 5b 4b

p

p

I V V⁷ I I V⁶ I V⁷/ii ii I vii⁷/V V₄⁶ ⁵/₃

Tempo I

9 1b 1b 1b 5b

poco adagio

f *p*

V V I⁶ ii⁶ V₄⁶ ⁵/₃ I

5α. Αρμονία («Άσκηση Ακοής», σελ.23)

1.

2.

3.

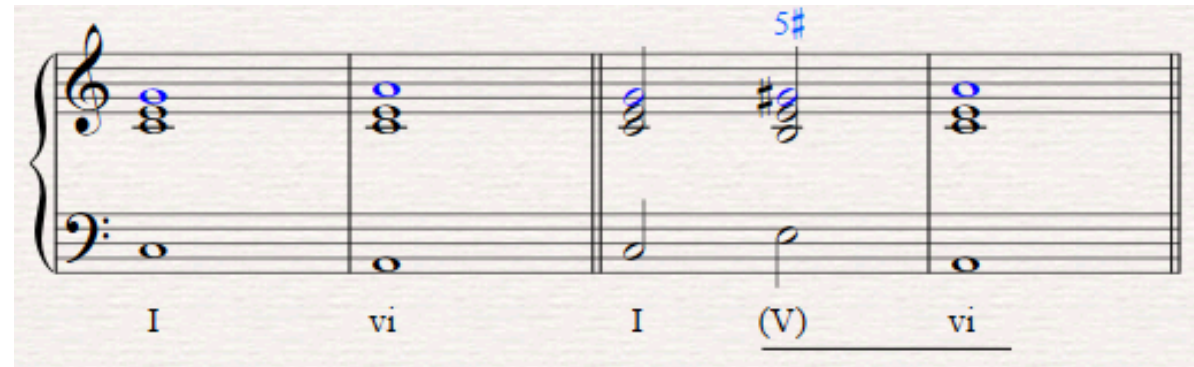

4.

5β. Αρμονία («Άσκηση Ακοής», σελ.23)

5.

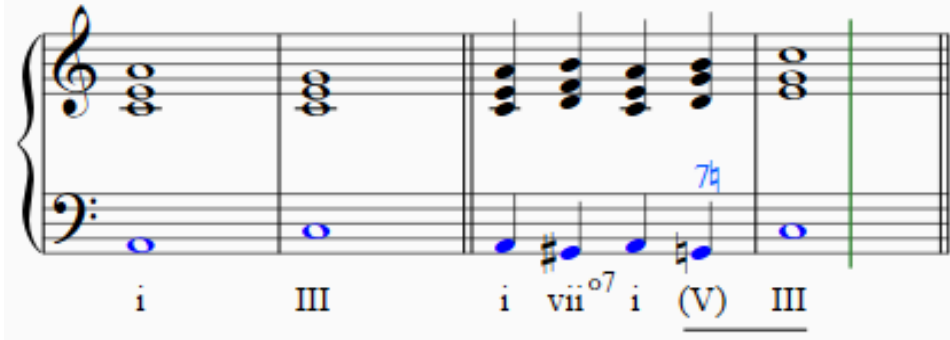

6.

7.

5δ. Αρμονία:

Πίνακας με τονικοποιήσεις βαθμίδων
Μελέτη του πίνακα, και τραγούδι κάθε
διαδοχής στην πιο στοιχειώδη της μορφή
(τελευταία στήλη)
(«Άσκηση Ακοής», σελ.24)

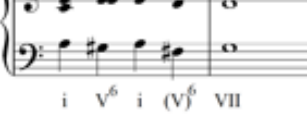
Φαινόμενο	Μουσικό παράδειγμα	Συγχορδία που λειτουργεί ως (V) για την <u>τονικοποιημένη</u> βαθμίδα	Βαθμίδα που λειτουργεί ως προσαγωγέας (& άλλες)	Τραγούδι της διαδοχής στην πιο στοιχειώδη της μορφή
(V) V (Σε Μείζονα)		ii- <u>II</u> ⇒V	4#	Ντο-μι-σολ ↓ Ρε-φα#-λα ↓ Σολ- <u>σι</u> -ρε
(V) ii (Σε Μείζονα)		vi- <u>VI</u> ⇒ii	1#	Ντο-μι-σολ ↓ Λα-ντο#-μι ↓ Ρε-φα-λα
(V) vi (Σε Μείζονα)		iii- <u>III</u> ⇒vi	5#	Ντο-μι-σολ ↓ Μι-σολ#- <u>σι</u> ↓ Λα-ντο-μι
(V) IV (Σε Μείζονα)		I-I7b⇒IV	3 (και 7b)	Ντο-μι-σολ ↓ Ντο-μι-σολ- <u>σι</u> b ↓ Φα-λα-ντο
(V) III (Σε Ελάσσονα)		vii- <u>♯VII</u> ⇒III	2 (και 7 [♯])	Λα-ντο-μι ↓ Σολ- <u>σι</u> -ρε ↓ Ντο-μι-σολ
(V) VII (Σε Ελάσσονα)		iv- <u>IV</u> ⇒ <u>♯VII</u>	6#	Λα-ντο-μι ↓ Ρε-φα#-λα ↓ Σολ- <u>σι</u> -ρε

6α.Μελωδία για prima vista – («Άσκηση Ακοής», σελ.7)

Τραγουδήστε την παρακάτω μελωδία του Beethoven. Προτεινόμενη προετοιμασία:

- Ρυθμική απαγγελία
- Τραγούδι κλίμακας
- Τραγούδι μεμονωμένων βαθμίδων της κλίμακας, και
- Τραγούδι τυχόν αλλοιωμένων νοτών που περιέχονται στη μελωδία

Τραγουδώντας, παρατηρήστε ποιά βαθμίδα τονικοποιείται. Γενικά η αίσθηση της αρμονίας θα βοηθήσει και στην απόδοση της μελωδίας.

95. *Adagio un poco mosso* Beethoven: Piano Concerto No. 5 ("Emperor"), II

6β.Μελωδικό dictée
(ποιά βαθμίδα τονικοποιείται στιγμιαία;)

Moderato cantabile

F.Chopin,
Fantasia-Impromptu,
C#minor, Op.66

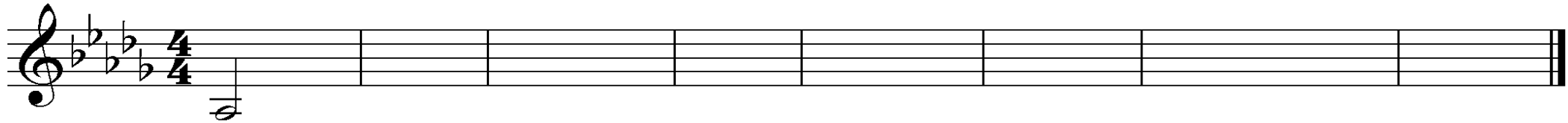

7.Αρμονικό dictée

Δίνονται 8 μέτρα αρμονικής διαδοχής. Η διαδοχή ξεκινά στη φα# ελάσσονα (τονική i: φα#), και στο 2^ο μέτρο περνάει στη λα μείζονα (νέα τονική I: λα). Παραμένει στη λα για το μεγαλύτερο μέρος της διαδοχής. Ακούστε τη διαδοχή (ο παλμός του τετάρτου δίνεται στην αρχή), και:

- Παρατηρήστε σε ποιο σημείο επανέρχεται η τονική φα#
- Συμπληρώστε τις εξωτερικές φωνές μπάσο-σοπράνο
- Συμπληρώστε τις αρμονικές βαθμίδες κάτω από τον μπάσο (σύμφωνα με την αντίστοιχη τονική κάθε φορά, φα# ή λα)
- Ονομάστε την πτώση στο τέλος της διαδοχής

Αρμονική Ακολουθία
(ακουστική αναγνώριση & καταγραφή)

1 2 3 4

f#min. Amaj.

i III=I I I

5 6 7 8

I I I I

Είδος πτώσης:

Ως το επόμενο μάθημα:

- **1.Ρυθμικό σολφέζ:** τις ασκήσεις Boettger 136, 137.
- **2.Τραγούδι χρωματικής κλίμακας:** Τραγουδήστε, με προσοχή και ακρίβεια, τη ρε χρωματική κλίμακα με τις 'Αλλοιωμένες βαθμίδες ως εναρμόνιες νότες' («Άσκηση Ακοής», σελ.4 – δίνεται ηχογραφημένη*)
- **3.Τονικοποιημένες βαθμίδες:** Ακούστε ή παίξτε τις διαδοχές (2.1) στη σελ.23 των σημειώσεων «Άσκηση Ακοής», τραγουδώντας την φωνή που έχει την αλλοίωση (οι διαδοχές δίνονται ηχογραφημένες*). Μελετήστε τον πίνακα της σελ.24 που συνοψίζει τις τονικοποιήσεις που εξασκήσαμε, και τραγουδήστε την τελευταία στήλη του.
- **4.Μελωδική *prima vista*:** Τραγουδήστε το μελωδικό απόσπασμα του Beethoven («Άσκηση Ακοής» σελ.7, μελωδία 4).
- **5.Μελωδικό dictée:** Συμπληρώστε τη μελωδία στη διαφάνεια 6β πιο πάνω (δίνεται ηχογραφημένη*). Η λύση δίνεται στις σημειώσεις «Άσκηση Ακοής», σελ.6 (μελωδία 3).
- **6.Αρμονικό dictée:** Συμπληρώστε την άσκηση του αρμονικού dictée στη διαφάνεια 7 πιο πάνω (δίνεται ηχογραφημένη*). Η λύση δίνεται στην σημειώσεις «Άσκηση Ακοής», σελ.50 (διαδοχή 2).

*Για το ηχογραφημένο υλικό του μαθήματος, πάτε στο Open eClass > Έγγραφα > (ii)Ηχητικά αρχεία μαθημάτων > Ηχητικά αρχεία Άσκ.Ακ.ΙΙΙ - Μάθημα 03ο.zip

Είναι λάθος να νομίζουμε ότι το παρελθόν είναι νεκρό.
Κάθε τί που συνέβη οποτεδήποτε μέσα στον χρόνο έχει επίδραση μέχρι αυτήν τη στιγμή.
(*Will Durant*, Αμερικανός ιστορικός & φιλόσοφος, 1885-1981)

Ἐμφυτος πᾶσιν ἀνθρώποις ὁ τῆς ἐλευθερίας πόθος.
Διονύσιος ο Αλικαρνασσεύς, Αρχαίος Ἕλληνας ιστοριογράφος, 1ος αιώνας π.Χ.,

Une Allée du jardin de Monet, Giverny (1902)
by [Claude Monet](#).