

Άσκηση Ακοής – Σολφέζ – Ρυθμική Αγωγή IV

Εαρινό Εξάμηνο 2024
ΤΜΕΤ, Πανεπιστήμιο Μακεδονίας

Μάθημα 12^ο

Μόνικα Ανδριανοπούλου

1α. Κάποιες χαρακτηριστικές κινήσεις ατονάλ μελωδιών
(Μελωδικές σημειώσεις, σελ.7, Νο.9)

Κάποιες χαρακτηριστικές
κινήσεις ατονάλ μελωδιών
(Lars Edlund, *Modus Novus*)

7

13

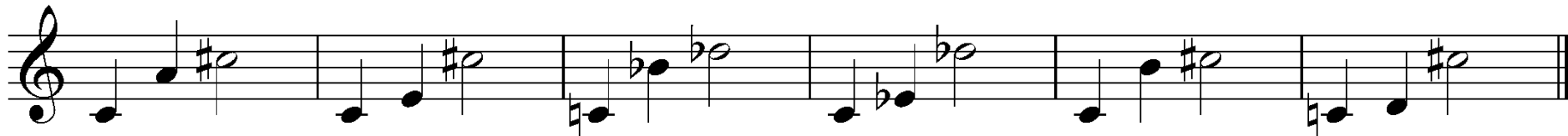

1β. Μελωδίες 20ού αιώνα:
Ακουστική αναγνώριση & καταγραφή μελωδίας

1δ. Ακρόαση & τραγούδι: Arnold Schönberg (1874-1951), *Variations for Orchestra* (1926-8)
(Μελωδικές σημειώσεις, σελ.16)

Arnold Schoenberg
Variations for Orchestra, Op.31 (1928)

12αφθογγική σειρά

4A 3μ 6M (4K)

7 (8^{va}- |)

5ε 4A

(i)33",
(ii)1':46"

A. Schoenberg - Variations for Orchestra Op. 31, CBSO, Rattle (1993)
<https://www.youtube.com/watch?v=g7wefv98lvo>, αρχή, 1':37"

2. Prima vista: Dominick Argento (1927-2019), *Six Elizabethan Songs* (1998): *Sleep*
(βλ. Μελωδικές Σημειώσεις, σ.17)

"Sleep," from *Six Elizabethan Songs*

Dominick Argento

Lentamente

p

pochino cresc.

mp

dimin.

p

© 1970 by Boosey & Hawkes, Inc. Reprinted by permission.

3.Αρμονία: dictée (λύση) (Μελωδικές σημειώσεις, σελ. 28, Διαδοχή Νο.7)

$\text{♩} = \text{περ.30}$

Αρμονική διαδοχή,
 Dictee & τραγούδι

(α) (β) (γ)

I \flat VI I V^{\flat} /IV IV iv

(χρωμ. σχ. 3ης)

(δ) (ε) (στ) (ζ)

Fr. V V^7 \flat VI IIN⁶ V^7 i

4α. Ρυθμός: 8/8:
Michael Tippett
(1905-1998),
*Concerto for Double
String Orchestra, I*
(1938-9).

Michael Tippett,
Concerto for Double String Orchestra
I. **Allegro con brio**

7

(3/4) (3/4) (2/4)

2 3 3

13

3 3 2

4β. Ρεπερτόριο 20ού αι.: Michael Tippett (1905-1998), *Concerto for Double String Orchestra, I* (1938-9)
(Μελωδικές σημειώσεις, σελ.53)

Allegro con brio ($\text{♩} = \text{c.138}$)

5

VIOLIN I *f marcato*

VIOLIN II *f marcato*

VIOLA *f marcato*

VIOLONCELLO *f marcato*

DOUBLE BASS *f marcato*

Allegro con brio ($\text{♩} = \text{c.138}$)

VIOLIN I *f espr.*

VIOLIN II (col Viola ad lib.) *f espr.*

VIOLA *f espr.*

VIOLONCELLO *f espr.*

DOUBLE BASS *f espr.*

10

Vln I *f*

Vln II *f*

Vla *ff*

Vc *ff*

Db. *ff*

Vln I *ff*

Vln II *f*

Vla *f*

Vc *f*

Db. *f*

cresc.

cresc.

cresc.

cresc.

(4γ. Συνέχεια)

4δ.Ρυθμός: Παράδειγμα ρεπερτορίου για το 8=3+3+2
(Πρβλ. Μελωδικές Σημειώσεις, σ.55)

Astor Piazzolla,
Libertango
(Διαδοχή συγχορδιών)

1	C4, E4, G4	C3
2	F#4, A4, C5	C3
3	Bb4, D5, F5	C3
4	Bb4, D5, F5	C3
5	Bb4, D5, F5	C3
6	F#4, A4, C5	D#3
7	C4, E4, G4	C3
8	F#4, A4, C5	C3

3ε.Ρυθμός: Παράδειγμα ρεπερτορίου για το 8=3+3+2 (βλ. Μελωδικές Σημειώσεις, σ.55)

Μελωδία & αρμονική διαδοχή αρχής 'Libertango', Astor Piazzolla
(3+3+2)

Τέλος Άσκησης Ακοής IV!

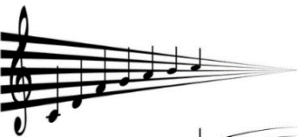

Ας κρατήσετε:

- Την προοπτική ότι η εξάσκηση του αυτιού, της εσωτερικής ακοής, της κατανόησης, είναι μια διαρκής διαδικασία και μοναδική για τον καθένα, που προϋποθέτει το άφημα στον μουσικό ήχο με χαρά και χωρίς άγχος, και τη διάθεση αναζήτησης

- Το πρώτο και κύριο μουσικό όργανο είμαστε εμείς! Η μουσική περνά μέσα από την ακοή, το συναίσθημα, τη φωνή, την κίνηση, γίνεται δική μας, και το όργανο λειτουργεί κατά κάποιο τρόπο σαν προέκτασή μας, μέσα από την οποία εξωτερικεύουμε τη μουσική

- Πολύ σημαντική παράμετρος στη μουσική έκφραση, εκτός από τη μελωδία, την αρμονία, τις δυναμικές, το ηχόχρωμα, την άρθρωση κλπ, είναι ο χρόνος – η διαχείρισή του όπως χρειάζεται κάθε φορά, μέσα από την ‘κανονικότητα’, ή την επιτάχυνση, την επιβράδυνση, την αναπνοή, τη σιωπή...

Υπάρχουν μόνο δύο τρόποι να ζήσεις τη ζωή σου.
Ο ένας είναι σαν τίποτα να μην αποτελεί θαύμα.
Ο άλλος είναι σαν το κάθε τί να είναι ένα θαύμα.
(*Albert Einstein*)

Wheat Field with Cypresses (1889) by [Vincent Van Gogh](#).
Original from the MET Museum.

Πηγές εικόνων πενταγράμμου:
<https://www.vectorstock.com/royalty-free-vector/set-musical-staff-various-musical-notes-on-stave-vector-17879623>,
<https://gr.pinterest.com/pin/148970700144311172/>