

Άσκηση Ακοής – Σολφέζ – Ρυθμική Αγωγή IV

Εαρινό Εξάμηνο 2024
ΤΜΕΤ, Πανεπιστήμιο Μακεδονίας

Μάθημα 7^ο

Μόνικα Ανδριανοπούλου

1α. Χορικό Μπαχ Νο.4:
Διαδοχή τονικοτήτων (i)

E → A → E → B :// → B → E → (A) → f# → E

(I) → (IV) → (I) → (V) :// → (V) → (I) → (IV) → (ii) → (I)

1β. Χορικό Μπαχ Νο.4:
Διαδοχή τονικοτήτων (ii)

E A E B B E (A) f# E
(IV) (V) (V) (IV) (ii)

1γ. Χορικό Μπαχ Νο.4:
Διαδοχή τονικοτήτων (iii)

E A (IV) E B (V)

The second system of the musical score continues the sequence from the first system. It features the chords B major, E major, A major, F# major, and E major. The A and F# chords are labeled as (IV) and (ii) respectively. The piece concludes with a double bar line.

B (V) E (A) (IV) f# (ii) E

1δ. Πολυφωνικό
τραγούδι: Χορικό
Μπαχ Νο.4, BWV 9
(βλ. Μελωδικές
Σημειώσεις, σελ.18)

SOPRANO
ALTO
TENOR
BASS

1 2 3 4

I V V I (vii) IV (V) IV V I vi (V) V (V) V I=IV
E+ A+ E+ B+

5 6 7 8 9 10

ii I⁶ V I IV V I=V I IV vi (vii) ii (V) I V IV I V (V) V I
B+ E+ f#- E+

2α. Ρυθμός: επτάηχα, σχέση 3:4, αλλαγές μέτρου και παλμού

247

407

Ρυθμική άσκηση 4^η – Βλ. Μελωδικές Σημειώσεις, σελ.49:

(2β. Ρυθμός:
αντιπαραβολή
ρυθμικών μοτίβων
[βλ. άσκηση 407)

2γ. Πολυρυθμός 4:3
 (Βλ. Μελωδικές
 Σημειώσεις, σς.44-5)

Σχέση 4:3

Σχέση 4:3 σε δίφωνο ρυθμό:

3.Μελωδική prima vista: Όπερα / ορατόριο *The Damnation of Faust*, (1846)
Hector Berlioz (1803-1869) (βλ. Μελωδικές Σημειώσεις, σελ.15)

Berlioz, *The Damnation of Faust*

Andante con moto

4α. Συγχορδίες με κοινό φθόγγο για ακουστική αναγνώριση

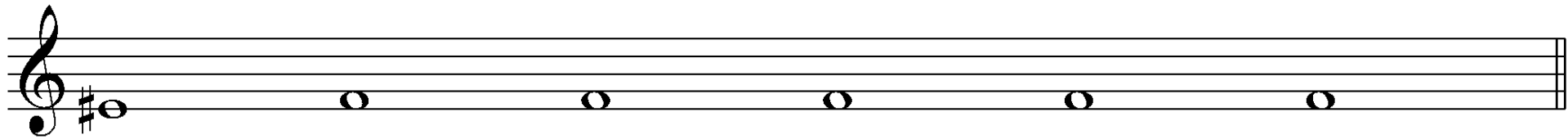

4β. Συγχορδίες με κοινό φθόγγο για ακουστική αναγνώριση - Λύσεις

- $e\#\circ 6$
- d^7
- $b\flat M7$
- F^+
- $D\flat_4^6$
- d

Η δύναμη ελκύει πάντα ανθρώπους με χαμηλή ηθική.
(*Albert Einstein*)

Όλα περνάνε, μόνο η Αλήθεια μένει.
(*Φιόντορ Ντοστογιέφσκι*)

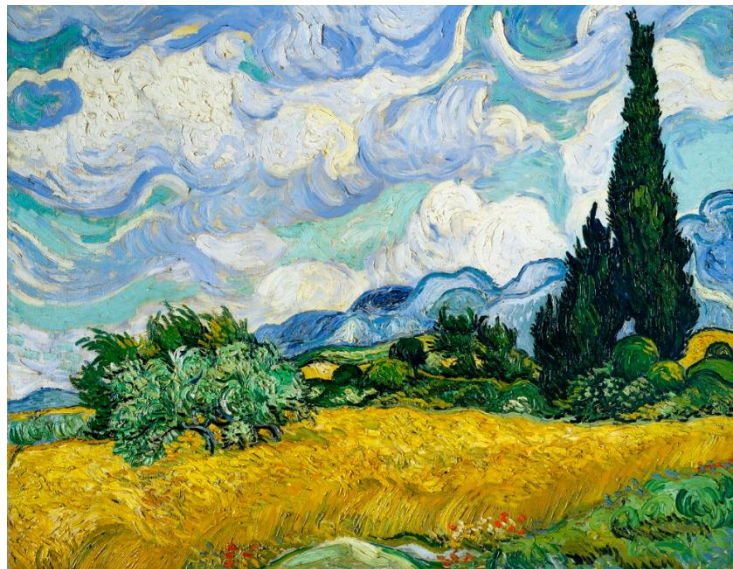

Wheat Field with Cypresses (1889) by [Vincent Van Gogh](#).
Original from the MET Museum.