

Άσκηση Ακοής – Σολφέζ – Ρυθμική Αγωγή IV

Εαρινό Εξάμηνο 2024
ΤΜΕΤ, Πανεπιστήμιο Μακεδονίας

Μάθημα 3^ο

Μόνικα Ανδριανοπούλου

1. Διάστημα 3^{ης} – Μελωδίες χωρίς τονικό κέντρο (τραγούδι)

Ασκήσεις για το
διάστημα 3^{ης}

Lars Edlund: *Modus Novus*, Κεφ. 3

2α.Ολοτονική κλίμακα & χρωματική σχέση 3^{ης} στο ρεπερτόριο (19^{ος} αι.)
Schubert (1797-1828), 9^η Συμφωνία, 1^ο μέρος (1822), μμ.304-315

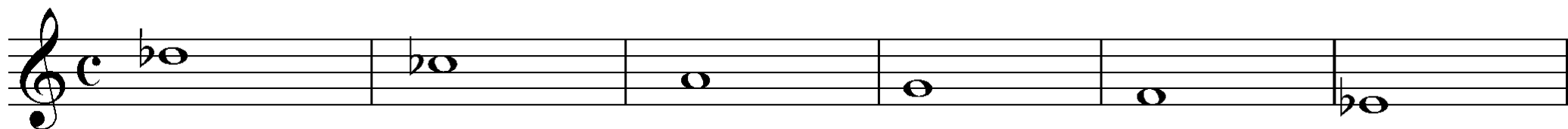

2β. Ολοτονική κλίμακα & χρωματική σχέση 3^{ης} στο ρεπερτόριο (19^{ος} αι.)
(i) Schubert (1797-1828), 9^η Συμφωνία, 1^ο μέρος (1822)

Schubert Symphony No.9
C maj., D944
I. Andante, mm304-315

2γ. Ολοτονική κλίμακα & χρωματική σχέση 3^{ης} Schubert, 9^η Συμφωνία, 1^ο μέρος (1822)

Schubert Symphony No.9
C maj., D944
I. Andante, mm304-315
Τραγούδι μελωδιών εγχόρδων

Violin

Trombone

Violoncello

MI^{b5} → λα^b -

(κοινές νότες
εναρμόνιες:
ντο^b=σι,
μι^b=ρε[#])

5

→ ΣΙ⁵⁺ → μι -

(κοινές νότες:
σολ & σι)

9

→ ΣΟΛ⁵⁺ → ντο -

2δ. Ακουστική αναγνώριση αρμονικού φαινομένου

https://www.youtube.com/watch?v=iMyo8I8AKmY&ab_channel=Starfishrider

Lord of the Rings: *For Aragorn and Arwen* – Enya

Chromatic-Mediant Relationships

Chromatic chord progressions featuring chords with third-related roots.

2ε.Χρωματική
σχέση 3ης

Diatonic Mediant Relationships

	<i>Mediant relationships</i>	<i>Submediant relationships</i>	
Lead-sheet symbols:	C Em Cm Eb	C Am Cm Ab	
Roman numerals:	C: I iii e: i III	C: I vi e: i VI	

* Ties indicate common-tone relations.

Between Major Triads
Same quality (M), one common tone is preserved

	C E C Eb	C A C Ab	
C:	I III or V/vi	I bIII Mode Mixture	I VI or V/ii
e:	I III	I VI	I bVI Mode Mixture

Between Minor Triads
Same quality (m), one common tone is preserved

	Cm Bm Cm Em	Cm Acm Cm Am	
e:	i iii	i #iii	i vi
C:	I III	I VI	I bVI

A **doubly-chromatic mediant relationship** is a chord progression featuring two third-related chords of opposite quality (M, m). No common tones are shared between the two chords. Enharmonic spellings are also common.

	C Em Cm E	C Acm Cm A	
C:	I biii	e: i #III	C: I bvi
e:	I III	I VI	I bVI

3α. Μελωδικό
σολφέζ (&
παρατήρηση
αρμονίας)
(Μελωδικές
σημειώσεις
σελ.40,
σελ.20)

Ich grolle nicht.

Nicht zu schnell.

mf

Ich grolle nicht, und wenn das Herz auch bricht,

53.

mf

Edition Peters

Clara Schumann, Toccata, from *Vier Stücke aus Soirées Musicales*, Op. 6

Espressivo e tranquillo
ben marcato il canto

p dolce e legato

sempre con Pedale

3β. Συγχορδίες μεθ' 7^{ης} στη μείζονα και στην αρμονική ελάσσονα

(i) Συγχορδίες μεθ' 7^{ης}
πάνω στις βαθμίδες τής
μείζονας κλίμακας

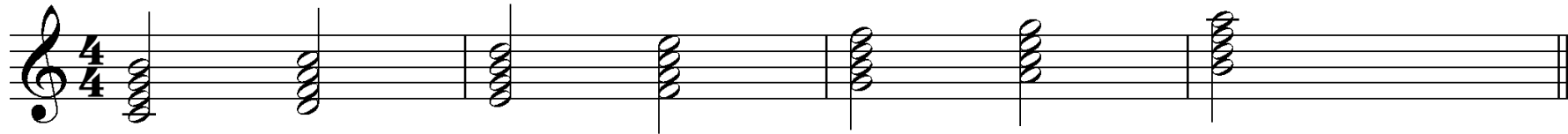

(ii) Συγχορδίες μεθ' 7^{ης}
πάνω στις βαθμίδες τής
αρμονικής ελάσσονας κλίμακας

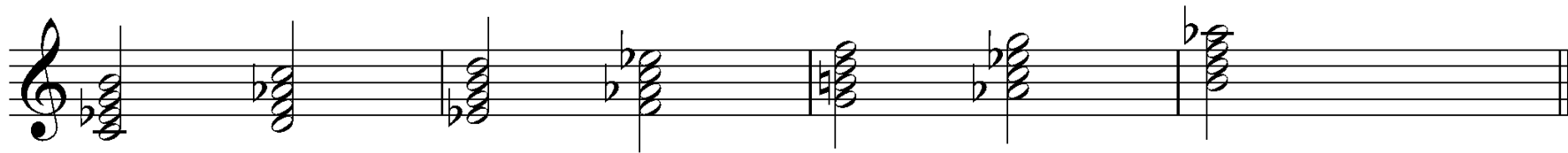

3γ. Συγχορδίες μεθ' 7^{ης} στη μείζονα και στην αρμονική ελάσσονα
(βλ. Μελωδικές Σημειώσεις, σελ.21)

(i) Συγχορδίες μεθ' 7^{ης}
πάνω στις βαθμίδες τής
μείζονας κλίμακας

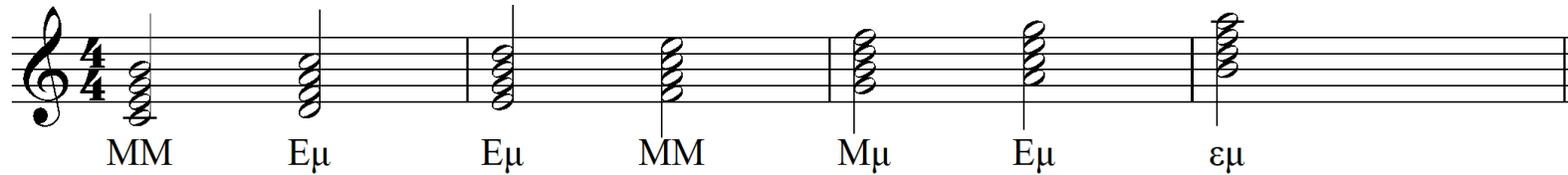

(ii) Συγχορδίες μεθ' 7^{ης}
πάνω στις βαθμίδες τής
αρμονικής ελάσσονας κλίμακας

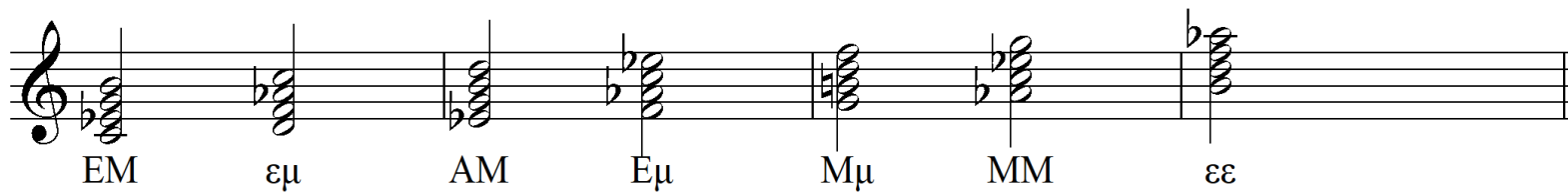

3δ. Συγχορδίες μεθ' 7^{ης} από κοινή βάση - τραγούδι

(Διάταξη κατά είδος 7^{ης})

(Διάταξη κατά είδος
τρίφωνης συγχορδίας)

3ε.Συγχορδίες 7^{ης} στο ρεπερτόριο: Μουσικό θέμα James Bond

<https://www.youtube.com/watch?v=J9-cDa4JCwM>

BBC Proms 2011: James Bond Theme

4. Prokofiev, 'Κλασική Συμφωνία', III. Gavotta Μελωδία (μμ.1-12) - τραγούδι

Prokofiev (1891-1953)
'Κλασική Συμφωνία' (No.1, Op.25, 1917)
III. Gavotta: Non troppo allegro

5.Ρυθμός: Boettger, δίφωνη ρυθμική άσκηση (190)
Επανάληψη πολυρυθμών 3 προς 2 και 5 προς 2

$\text{♩} = 38$ in 1

190

Η παιδεία είναι το πιο ισχυρό όπλο για να αλλάξεις τον κόσμο.

(Nelson Mandela)

Αλλά για να μπορέσει να δουλέψει ο καλλιτέχνης, πρέπει να είναι ελεύθερος. Κι έχω την ιδιοτροπία να πιστεύω πως ένας από τους σκοπούς αυτού του πολέμου που με τόσον ηρωισμό και με τόσες θυσίες έκανε ο λαός μας ήταν και αυτού του είδους η ελευθερία, για να μην πέσει δηλαδή ο κόσμος και ο τόπος μας σε μια κατάσταση καταληπτικής ηλιθιότητας.

(Γ. Σεφέρης)

Wheat Field with Cypresses (1889) by [Vincent Van Gogh](#).
Original from the MET Museum.