

Άσκηση Ακοής – Σολφέζ – Ρυθμική Αγωγή II

Εαρινό Εξάμηνο 2026
ΤΜΕΤ, Πανεπιστήμιο Μακεδονίας

Μάθημα 12^ο

Μόνικα Ανδριανοπούλου

1α. Τρόποι: ακρόαση
(Σημειώσεις σελ.11-12)

3α. Αγγλικός κανόνας του 13ου αιώνα: Sumer is icumen in!

1β. Τρόποι: τραγούδι & ακρόαση (Σημειώσεις σελ.18)

13. Ralph Vaughan Williams (1872-1958): Fantasia on a Theme (1567) by Thomas Tallis (1505-1585), for double string orchestra (1910/1919)

Largo sostenuto

Violin II.

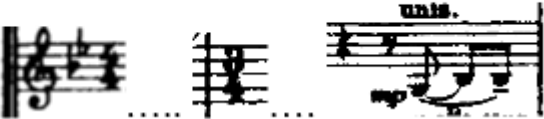

By fumeth in sight: the Gentils spite,
In fury raging stout:
Why taketh in hond: the people fond,
Wayne thinges to bring about:

https://en.wikipedia.org/wiki/Fantasia_on_a_Theme_by_Thomas_Tallis

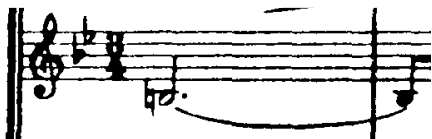

<https://www.youtube.com/watch?v=0U6sWqfrnTs>, (1':05'')

London Philharmonic Orchestra - Bryden Thomson Conductor –
David Nolan (Leader)

2α.Ρυθμός: Ανακεφαλαίωση ρυθμικών μοτίβων Άσκησης Ακοής II

Παρεστιγμένα – αντεστραμμένα παρεστιγμένα –
συγκοπές – αντιχρονισμοί – συζεύξεις – σχέσεις 3:2 και
2:3 (πολυρυθμός)

2β.Ρυθμός:
Ανακεφαλαίωση
ρυθμικών
μοτίβων
Άσκησης Ακοής II

Παρεστιγμένα:

Αντεστραμμένα παρεστιγμένα:

Συγκοπές:

Αντιχρονισμός:

2γ.Ρυθμός:
Ανακεφαλαίωση
ρυθμικών
μοτίβων
Άσκησης Ακοής II

Συγκοπή και αντιχρονισμός:

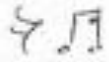

Συζεύξεις:

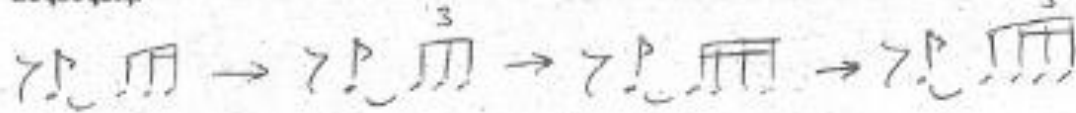

Σχέση 2:3 και 3:2 :

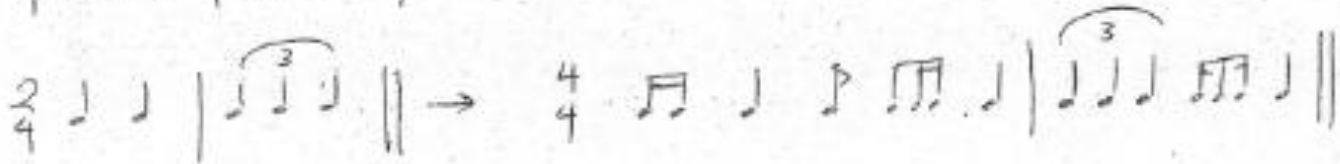
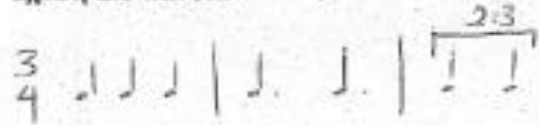

2δ.Ρυθμός: ρυθμικά dictée

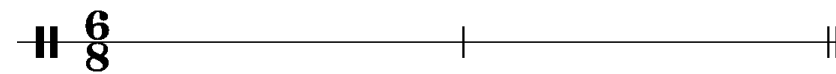
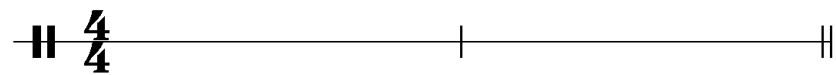

2ε.Ρυθμός: ρυθμικά dictée (λύσεις)

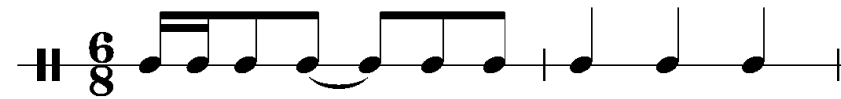

3α. Χρωματική κίνηση στη μείζονα κλίμακα

System 1: Ascending Scale (C1 to C2)

Scale Degree	Interval	Notes (Treble)	Notes (Bass)
1		C4	C3
1#	1/2	C#4	C3
2	1	D4	C3
2#	1/2	D#4	C3
3	1	E4	C3
4	1	F4	C3
4#	1/2	F#4	C3
5	1	G4	C3
5#	1/2	G#4	C3
6	1	A4	C3
6#	1/2	A#4	C3
7	1	B4	C3

System 2: Descending Scale (C2 to C1)

Scale Degree	Interval	Notes (Treble)	Notes (Bass)
7		B4	C3
7b	1/2	Bb4	C3
6	1	A4	C3
6b	1/2	Ab4	C3
5	1	G4	C3
5b	1/2	Gb4	C3
4	1	F4	C3
3	1	E4	C3
3b	1/2	Eb4	C3
2	1	D4	C3
2b	1/2	Db4	C3
1		C4	C3

3β.Βαθμίδες (μελωδικές): μελωδίες για κάθε βαθμίδα τής χρωματικής κλίμακας (Σημειώσεις σελ.24)

Βαθμίδες

Μελωδίες που αποτυπώνουν τις
τάσεις όλων των βαθμίδων
μείζονας ή ελάσσονας κλίμακας,
συμπεριλαμβανομένων και των
χρωματικά αλλοιωμένων 2↓ & 4↑:

12171	
21	2b71
321	3b21
4321	4#51
5151	6b51
671	7b6b51
71	

4α.Αρμονία: Ανακεφαλαίωση αρμονικών φαινομένων 2^{ου} εξαμήνου (βλ. Σημειώσεις σελ.39-43)

- Διαφορετικές εκδοχές αρμονίας με κοινό μπάσο (π.χ. I6 ή iii, IV ή ii6, V6/4 ή vii6) (σελ.40, 1 & 2)
- V7 σε οποιαδήποτε θέση, πτωτικό & διαβατικό 6/4 (σελ.41, 3)
- Φρύγια πτώση (σελ.41, 4)
- V/V (σελ.41, 5)
- Ντιμινουίτα (σελ.42, 6)
- Δανεισμένη iv (σελ. 42, 7 & 8)
- IIN (σελ.43, 9)
- V/III (σελ.43, 10 & 11, σελ.44, 12)
- Συνδυασμός φαινομένων (σελ.44, 13 & 14)

4β.Αρμονία: Πιθανές συγχορδίες για κάθε νότα (βαθμίδα) του μπάσου - μείζονα

Πιθανές συγχορδίες
για καθε βαθμίδα τού μπάσου
σε μείζονα τονικότητα:

1	2	3	4	4#	5	6	7
I IV ⁶ ₄	ii vii ^o 6 V ⁶ ₄	iii I ⁶	IV ii ⁶ iv IIN ⁶	(V) ⁶ ₅	V V ⁷ I ⁶ ₄	vi IV ⁶	vii ^o V ⁶ V ⁶ ₅ vii ^o 7

4γ.Αρμονία: Πιθανές συγχορδίες για κάθε νότα (βαθμίδα) του μπάσου - ελάσσονα

Πιθανές συγχορδίες
για καθε βαθμίδα τού μπάσου
σε ελάσσονα τονικότητα:

1	2	3	4	4#	5	6	7
i iv ⁶ ₄	ii ^o vii ^{o6} V ⁶ ₄	III i ⁶	iv ii ^{o6} IIN ⁶	(V) ⁶ ₅ → V	V V ⁷ i ⁶ ₄	VI iv ⁶	(V)III vii ^o V ⁶ V ⁶ ₅ vii ^{o7}

4δ.Αρμονία: Ανακεφαλαίωση αρμονικών φαινομένων 2^{ου} εξαμήνου
(Σημειώσεις σελ.44, Νο.13)

13.Διαβατικό 6/4, DD, πτωτικό 6/4, V/III, IIN

i V₄⁶ I⁶ iv (V₃⁶) V vi ii⁶ V₄⁶ ⁵/₃ i (V) III IIN V₄⁶ ⁷/₃ I

4ε.Αρμονία: Ανακεφαλαίωση αρμονικών φαινομένων 2^{ου} εξαμήνου
Ακουστική αναγνώριση

14.Σύνοψη των αρμονικών ακουσμάτων του 2ου εξαμήνου:

4/4

I I I I

4

I i

4ζ.Αρμονία: Ανακεφαλαίωση βασικών αρμονικών φαινομένων 2^{ου} εξαμήνου
(Σημειώσεις σελ.44)

14.Σύνοψη των αρμονικών ακουσμάτων του 2ου εξαμήνου:

4

4η.Αρμονία: Ακρόαση-παρατήρηση αρμονικών φαινομένων
[σχετική μείζονα (V/III), V/V, ομώνυμη μείζονα (i→I)]
(Σημειώσεις σελ.36)

9.Schubert, *Συμφωνία No.9, II*

Andante con moto

Αυτό που μας αποδυναμώνει δεν είναι οι δυσκολίες, είναι οι ευκολίες.
(Συλλογή αποφθεγμάτων του **Μαυρομάτη**, Γ.Β. (1991). *Δροσοσταλίδες*, τόμος α', σ.215.)

Ο άνθρωπος έχει μέσα του κρυμμένη δύναμη για ώρα ανάγκης.
(*Άγ. Παΐσιος*)

«Τὸ δὲ τὴν πόλιν σοι δοῦναι, οὐτ' ἐμὸν ἐστὶν οὐτ' ἄλλου τῶν κατοικούντων ἐν ταύτῃ·
κοινῇ γὰρ γνώμῃ πάντες αὐτοπροαιρέτως ἀποθανοῦμεν καὶ οὐ φεισόμεθα τῆς ζωῆς ἡμῶν.»

(«Το να σου παραδώσω την πόλη δεν είναι δικαίωμά μου, ούτε κανενός από όσους κατοικούν εδώ.
Διότι όλοι αυτοβούλως έχουμε πάρει απόφαση να πεθάνουμε και να μη λογαριάσουμε τη ζωή μας.»)

(*Κωνσταντίνος Παλαιολόγος προς τον Μωάμεθ τον Πορθητή*
λίγο πριν από την πτώση της Κωνσταντινούπολης, 29/5/1453)

Bordighera, Italy (884)
by [Claude Monet](#).