

# Άσκηση Ακοής – Σολφέζ – Ρυθμική Αγωγή I

ΤΜΕΤ, Πανεπιστήμιο Μακεδονίας

## Μάθημα 7<sup>ο</sup>

Μόνικα Ανδριανοπούλου

# Περιεχόμενο 7<sup>ου</sup> μαθήματος:

- Συγχορδίες: Μ, Ε, ε, σε όλες τις θέσεις
- Μελωδία: τραγούδι, ακουστική αναγνώριση αρμονίας, dictée
- Ρυθμός: 2μερής-4μερής υποδιαίρεση· παρεστιγμένα, απλά και δις, με υποδιαιρεμένη τη συμπληρωματική τους αξία. Τρίσημοι ρυθμοί.

1α. Συγχορδίες: η δομή της ελαττωμένης σε όλες τις θέσεις  
(βλ. μελωδικές σημειώσεις «Άσκηση ακοής – σολφέζ – ρυθμική αγωγή Ι», σ.34)

**Δομή τρίφωνης ελαττωμένης συγχορδίας:**

ε		
5 3	6 3	6 4

Δομή τρίφωνης ελαττωμένης συγχορδίας:

ε		
5 3	6 3	6 4
3μ 3μ	4A 3μ	3μ 4A

1β. Συγχορδίες: κατασκευάστε τη συγχορδία που ζητείται κάθε φορά  
(δίνεται πάντα η χαμηλότερη νότα):

# 1γ. Συγχορδίες από δοσμένο μπάσο

- Measure 1: M (Major triad: F#, C#, G#)
- Measure 2: M<sup>6</sup> (Major 6th chord: F#, C#, G#, A)
- Measure 3: M<sub>4</sub><sup>6</sup> (Major 6th chord in 4th inversion: F#, C#, G#, A)
- Measure 4: E (Major triad: E, G#, B)
- Measure 5: E<sup>6</sup> (Major 6th chord: E, G#, B, A)
- Measure 6: E<sub>4</sub><sup>6</sup> (Major 6th chord in 4th inversion: E, G#, B, A)
- Measure 7: ε (Major triad: E, G, B)
- Measure 8: ε<sup>6</sup> (Major 6th chord: E, G, B, A)
- Measure 9: ε<sub>4</sub><sup>6</sup> (Major 6th chord in 4th inversion: E, G, B, A)

1δ. Συγχορδίες: Μείζονες, Ελάσσονες, ελαττωμένες σε όλες τις θέσεις. Τραγούδι & αναγνώριση (βλ. και μελωδικές σημειώσεις «Άσκηση ακοής – σολφέζ – ρυθμική αγωγή Ι», σ.35)

**Συγχορδίες:**  
Μ, Ε, ε σε όλες τις θέσεις,  
με βάση το ρε

Μείζονες                      Ελάσσονες                      Ελαττωμένες

2α.Μελωδία (& βαθμίδες): τραγούδι.

(βλ. και μελωδικές σημειώσεις «Άσκηση ακοής – σολφέζ – ρυθμική αγωγή Ι», σ.29)

Robert Ottman  
*Music for Sight-singing*  
No.299 (αρχ.τον.:ντο#-),  
κάτω φωνή

**Tristement**

Trumpet in C

C Tpt.

2β.Μελωδία (& βαθμίδες): τραγούδι. Αναγνώριση αρμονίας  
(βλ. και μελωδικές σημειώσεις «Άσκηση ακοής – σολφέζ – ρυθμική αγωγή Ι», σ.25)

♯ 13. Τονικότητα: \_\_\_\_\_, αρχική & τελική βαθμίδα: \_\_\_\_\_, έκταση: \_\_\_\_\_, αριθμός φράσεων: \_\_\_\_\_

Schubert,  
Από τον κύκλο τραγουδιών  
*Schwanengesang*:  
12. Am Meer

**Sehr langsam**

[https://www.youtube.com/watch?v=EA7\\_HmnRpXQ](https://www.youtube.com/watch?v=EA7_HmnRpXQ)

(Ian Bostridge, Antonio Pappano)

## 2γ.Ακουστική αναγνώριση και καταγραφή μελωδίας

Ακρόαση και εύρεση:

♪ Μέτρο

♪ Τονικότητα

♪ Αρχική-τελική βαθμίδα

♪ Έκταση μελωδίας

♪ Φράσεις

## 2δ.Ακουστική αναγνώριση και καταγραφή μελωδίας

Beethoven

**Adagio**

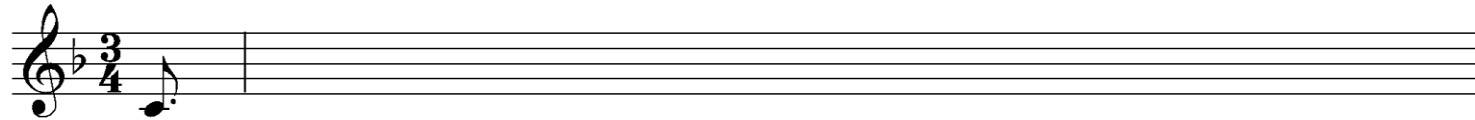
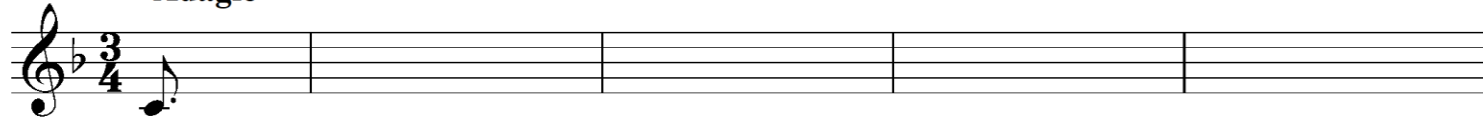

<https://www.youtube.com/watch?v=FbgvlkizLrQ&t=9s>

(Daniel Barenboim)

2ε.Μελωδία – μελωδικό ντικτέ, τραγούδι, αναγνώριση αρμονίας  
(βλ. και μελωδικές σημειώσεις «Άσκηση ακοής – σολφέζ – ρυθμική αγωγή Ι», σ.25)

12. Τονικότητα: \_\_\_\_\_, αρχική & τελική βαθμίδα: \_\_\_\_\_, έκταση: \_\_\_\_\_, αριθμός φράσεων: \_\_\_\_\_

Beethoven  
Sonata Op.2 Nr.1, II

**Adagio**

I I<sup>4</sup> 6 V I<sup>6</sup> V<sup>6</sup> I I<sup>4</sup> 6 V

<https://www.youtube.com/watch?v=FbgvlkizLrQ&t=9s>  
(Daniel Barenboim)

# SONATE.

Op. 2. N<sup>o</sup> 1.

Joseph Haydn gewidmet.

Ludwig van Beethoven.  
(1770 - 1827)

1. **Allegro.**

3α. Ρυθμικές ασκήσεις Jersild: 25, 26 (από το 6<sup>ο</sup> μάθημα)

*Adagio*

25.  $\frac{4}{8}$

Vertical lines of four stems are placed below the notes in measures 2, 4, 6, and 8.

*Alla breve*

26.  $\text{C}$

Vertical lines of four stems are placed below the notes in measures 2, 4, 7, and 8.

3β. Ασκήσεις Prosser με τρίσημους ρυθμούς (τέταρτο=110, από το 6<sup>ο</sup> μάθημα)

“Εργαστήρι 3” – Παρεσιγμένα

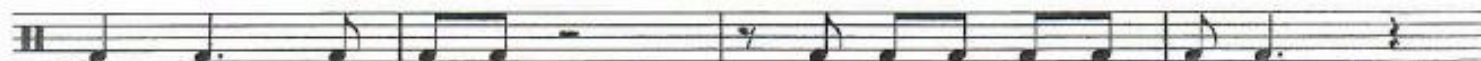
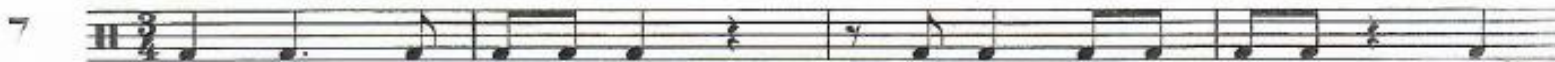

“Εργαστήρι 4”

# 3γ. Παρεστιγμένα με υποδιαιρεμένη τη συμπληρωματική τους αξία. Jersild, εισαγωγή

In *allegro* (beat = ♩)

1		θα γίνει	
2		..	
3		..	

In *adagio* (beat = ♩)|

1		θα γίνει	
2		..	
3		..	

In *alla breve* (beat = ♩)

1		θα γίνει	
2		..	
3		..	

☞ Τριπλή υποδιαίρεση:

	<u>allegro</u>	adagio (4/8)	<u>alla breve</u>
1			
2			
3			

Προσοχή:

και

#

#

3δ. Παρεστιγμένα με υποδιαιρεμένη τη συμπληρωματική τους αξία. Jersild, άσκηση 33

**Allegro**

33.  $\frac{4}{4}$

3δ. Παρεστιγμένα απλά και διπλά, με απλή ή υποδιαιρεμένη τη συμπληρωματική τους αξία:  
Παράδειγμα ρεπερτορίου: ρυθμικό σολφέζ & ακρόαση  
(βλ. και μελωδικές σημειώσεις «Άσκηση ακοής – σολφέζ – ρυθμική αγωγή Ι», σ.44)

Beethoven,  
Piano Sonata No.5, Op.10 No.1, II

double size  
Adagio molto  
p  
it carries not static  
cresc.  
fp  
tr  
upbeat  
f  
p

