

Άσκηση Ακοής – Σολφέζ – Ρυθμική Αγωγή IV

Εαρινό Εξάμηνο 2026
ΤΜΕΤ, Πανεπιστήμιο Μακεδονίας

Μάθημα 7^ο

Μόνικα Ανδριανοπούλου

1α.Βéla Bartók, *Concerto for Orchestra*, Sz.116, (1943)
(Σημειώσεις, σελ.32-33)

https://www.youtube.com/watch?v=pG26BMDVR9E&list=RDpG26BMDVR9E&start_radio=1

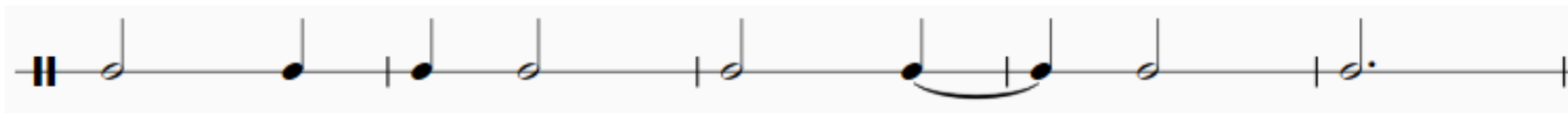

1β. Διαστήματα 4^{ης} σε μουσική του 20ού αιώνα : Béla Bartók, *Concerto for Orchestra*, Sz.116, (1943)
Τραγούδι & ακρόαση (Σημειώσεις, σελ.32-3)

Violoncellos
p legato
Double Basses
p legato

Vcs.
D. Bs.

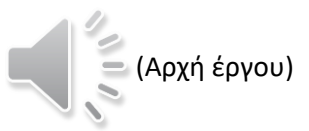

Vcs.
D. Bs.

<https://www.youtube.com/watch?v=9uwpuyc7nS4&t=192s>

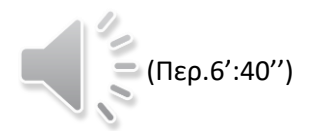

3
(♩ = 83-90)

2α. Ρυθμός: υποδιαίρεσεις 2-7
(Βλ. Σημειώσεις, σελ.47, 49)

Διμερής – επταμερής υποδιαίρεση παλμού (ρυθμικό σολφέζ):

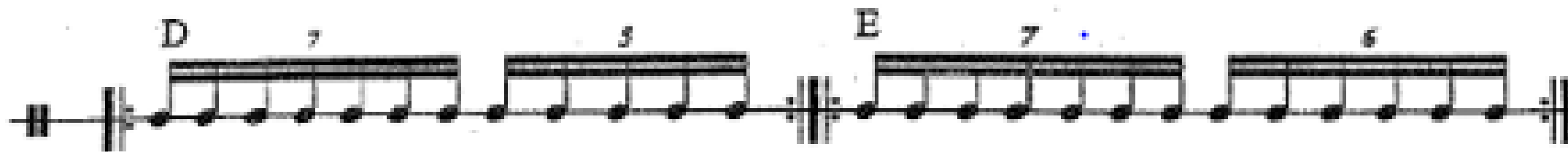
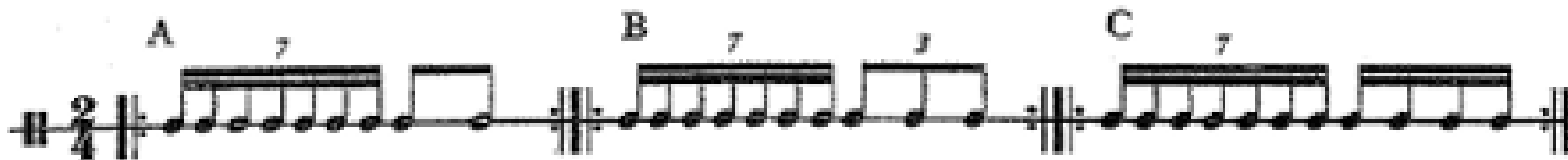

2β. Ρυθμός: επτάηχα (σελ.49)

245

in 4

6

7

3

2

7

5

3

7

3

3

4

246

- ♩ -

6:4

7:4

3:2

6:4

2

7:4

6:4

7:4

6:4

3

4

5

2γ. Ρυθμικό dictée & solfège: υποδιαίρέσεις 2-7, και σχέση 3:4
(Ρυθμική άσκηση 5^η - Σημειώσεις, σελ.55)

Ρυθμικό σολφέζ:
υποδιαίρέσεις 1-7, και 3:4

1. A 7-measure eighth-note run (labeled '7').
2. A 6-measure eighth-note run (labeled '6').
3. A 3-measure eighth-note run (labeled '3').
1. Treble clef: A 5-measure eighth-note run (labeled '5'), followed by a 3-measure eighth-note run (labeled '3'), a 3-measure dotted quarter note triplet (labeled '3'), and another 3-measure eighth-note run (labeled '3').
2. Bass clef: Four 3-measure eighth-note triplet runs (labeled '3'), with the first one starting on a '1' and the others on '2' and '3'.

2δ. Ρυθμός: Αλλαγή μέτρου & παλμού (σελ.52)

504

505

(Πολυρυθμός 4 προς 5)

1 2 3 4 5
ta ka di mi ta ka di mi ta ka di mi ta ka di mi ta ka di mi

1 2 3 4 5
ta ka di mi ta ka di mi ta ka di mi ta ka di mi ta ka di mi

1 2 3 4 5
Πέ - ντε και τέσ - σε - ρα μα - ζί

3α.Ατονάλ μελωδίες από το *Modus Novus* (Κεφ. 2) – διάστημα 5Κ
(Βλ. Σημειώσεις, σελ.5)

Ασκήσεις για το
διάστημα 5ης
Lars Edlund: *Modus Novus*, Κεφ. 2

1 2 3

4 5

<https://www.youtube.com/watch?v=oPphc0FBvTQ>

'Inuyasha OST 1 – Sesshomaru'

3β.Ατονάλ μελωδίες από το *Modus Novus* (Κεφ. 2) – διάστημα 5Κ
(Βλ. Μελωδικές Σημειώσεις, σελ. 6)
Dicteé (προφορικό) - σολφέζ

- Αργό tempo, ελέγχοντας τα διαστήματα στο εσωτερικό αυτί, και στο τραγούδι.
- Χωρίζουμε τη μελωδία σε μικρότερα τμήματα για την εκμάθησή της.

Μελωδία 1 (αρχ.:από ρε), με
διαστήματα 2ας, 4ης & 5ης καθ.
Lars Edlund: *Modus Novus*, Κεφ. 2

4α. Ακουστική αναγνώριση διάφωνων συνηχήσεων (2^{ες}, 4^{ες}, 5^{ες})

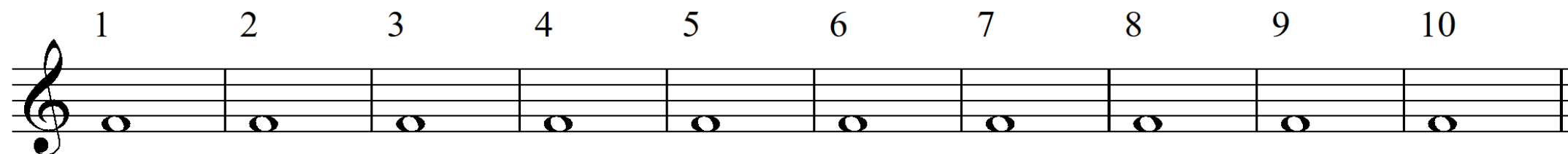

4β. Ακουστική αναγνώριση διάφωνων συνηχήσεων (2^{ες}, 4^{ες}, 5^{ες})
(βλ. Μελωδικές Σημειώσεις, σελ.22, Νο.3)

Συνηχήσεις,
διαστήματα 2ας-5ης
(βλ. *Modus Novus*, σς.30,55)

1 2 3 4 5 6 7 8 9 10

5. Μουσική 20ού αιώνα – τραγούδι

Sehr langsam

5α. Μουσική 20ού αιώνα – τραγούδι

Sehr langsam

5 4 2 4 7 6μ 4 4 5 5

1 2 4 4 4 2 4 4 4 4

5β. Διάφωνες
συνηχήσεις (2^{ες}, 4^{ες},
5^{ες}) στη μουσική
φιλολογία
(Πρβλ. Σημειώσεις,
σελ.36, παράδειγμα
11α.)

Paul Hindemith (1895-1963),
Συμφωνία *Mathis der Maler* (1934),
II.'Grablegung' ('Η ταφή')

[Quartal & quintal harmony:
Αρμονία με 4ες & 5ες]

Ακρόαση-παρατήρηση
μελωδικών & αρμονικών
στοιχείων

(Συνηχήσεις που προκύπτουν:)

(Αρχή έργου)

(Κορύφωση
έργου, περ. 2':58'')

(Όλο)

5γ.«Το τέμπλο του Isenheim»: Κατασκευασμένο & ζωγραφισμένο περ. το 1512-1516 από τους Nikolaus Hagenauer και Matthias Grünewald. Τα 3 μέρη της Συμφωνίας του Hindemith 'Mathis der Mahler' σχετίζονται με επιμέρους εικόνες του τέμπλου. Το 2^ο μέρος, 'Η Ταφή' (Grablegung), αφορά τον πίνακα που φαίνεται στη βάση του τέμπλου.

6. Πολυφωνικό
τραγούδι: Χορικό
Μπαχ Νο.4, BWV 9
(Σημειώσεις, σελ.18)

SOPRANO
ALTO
TENOR
BASS

1 2 3 4

I V V I (vii) IV (V) IV V I vi (V) V (V) V I=IV

E+ A+ E+ B+

5 6 7 8 9 10

ii I⁶ V I IV V I=V I IV vi (vii) ii (V) I V IV I V (V) V I

B+ E+ f#- E+

7.Για το επόμενο μάθημα:
Δίφωνο dictée (βλ. Εργασία εβδομάδος 7^{ου} μαθήματος)

https://www.youtube.com/watch?v=tdLCcQixNvg&ab_channel=civiles0

Conductor: Philippe Herreweghe; ensemble: Collegium Vocale Gent; Countertenor: Andreas Scholl

«Όταν ίδης, καθάπερ εν χωνευτηρίω, καταρρέουσιν ημών την σάρκα και σηπομένην,
μη στης μέχρι της όψεως ταύτης, αλλά την αναχώνουσιν ανάμενε.»

(Όταν δεις, σαν μέσα σε χωνευτήρι να καταρρέει και να σαπίζει η σάρκα μας,
μην σταθείς σ' αυτήν την εικόνα, αλλά ανάμενε και την αναδημιουργία της.)

«Αντί γαρ θανάτου, λοιπόν, κοίμησις και ύπνος λέγεται η εντεύθεν μετάστασις.»

(Αντί για 'θάνατος', ονομάζεται πλέον κοίμηση και ύπνος η αναχώρηση από την παρούσα ζωή.)

(*Άγ.Ιωάννης Χρυσόστομος*)

Une Allée du jardin de Monet, Giverny (1902)
by [Claude Monet](#).